

Realisasi Hujan

Tanggal 14 - 15 November 2023

WS Lombok & Sumbawa

Tinggi Curah Hujan Tanggal 14 - 15 November WS Lombok

No	Nama Pos	DAS	Desa	Kecamatan	Kabupaten	Hujan (mm)	Kategori
1	B.Keru Feeder	Babak	Sedau	Narmada	Lombok Barat	37.5	Sedang
2	B. Buntopeng	Dodokan	Kuripan Utara	Kuripan	Lombok Barat	6.5	Ringan
3	B.Pengga (Dsn. Geres)	Dodokan	Jagaraga	Kuripan	Lombok Barat	2	Ringan
4	B.Nyurbaye	Jangkok	Saribaya	Lingsar	Lombok Barat	31	Sedang
5	B.Sesaot	Jangkok	Sesaot	Narmada	Lombok Barat	43	Sedang
6	Sesaot	Jangkok	Buwun Sejati	Narmada	Lombok Barat	27.5	Sedang
7	B. Batu Kantar	Kelongkong	Narmada	Narmada	Lombok Barat	23.7	Sedang
8	B. Dasan Tereng	Kelongkong	Dsn Tereng	Narmada	Lombok Barat	50.5	Lebat
9	Bukit Tinggi	Meninting	Bukit Tinggi	Gunung Sari	Lombok Barat	10.5	Ringan
10	Gunung Sari	Meninting	Gunung Sari	Gunung Sari	Lombok Barat	11.2	Ringan
11	Bertais	Unus	Gerimax	Narmada	Lombok Barat	62	Lebat
12	Pelangan	Pelangan	Pelangan	Sekotong Barat	Lombok Barat	0.8	Ringan
13	B.BenJOR	Babak	Teratak	Batukliang Utara	Lombok Tengah	30	Sedang
14	B. Brambang	Babak	Aik Bukak	Batukliang Utara	Lombok Tengah	33	Sedang
15	B.Gebong	Babak	Bilebante	Pringgarata	Lombok Tengah	47.6	Sedang
16	B. Babak	Babak	Teratak	Batukliang Utara	Lombok Tengah	20.3	Sedang
17	Dasan Cermen	Babak	Aik Darek	Batukliang	Lombok Tengah	43	Sedang
18	Lingkok Lime	Babak	Setiling	Batukliang Utara	Lombok Tengah	28.5	Sedang
19	Jengguar	Babak	Aiq Berik	Batukliang Utara	Lombok Tengah	27.3	Sedang
20	Kabul	Dodokan	Kabul	Praya Barat Daya	Lombok Tengah	6.0	Ringan
21	Pengga	Dodokan	Pelambik	Praya Barat Daya	Lombok Tengah	1.2	Ringan
22	Batujai	Dodokan	Batu Jai	Praya Barat	Lombok Tengah	20.0	Ringan
23	E.Jelantik	Dodokan	Jelantik	Jonggat	Lombok Tengah	30.2	Sedang
24	E.Surabaya	Dodokan	Jontlak	Praya	Lombok Tengah	95.7	Lebat
25	E.Gule Liat	Dodokan	Aik Bukak	Batukliang Utara	Lombok Tengah	13.5	Ringan
26	E.Sade	Dodokan	Barebali	Batukliang	Lombok Tengah	71	Lebat
27	E.Jurang Dao	Dodokan	Mas-Mas	Batukliang	Lombok Tengah	28.4	Sedang
28	Pengadang	Dodokan	Pengadang	Praya Tengah	Lombok Tengah	204.7	Ekstrem
29	Mangkung	Dodokan	Mangkung	Praya Barat	Lombok Tengah	1.2	Ringan
30	Loang Make	Pare Ganti	Loang Make	Janapria	Lombok Tengah	0.6	Ringan
31	B.Mujur2	Renggung	Mujur	Praya Timur	Lombok Tengah	145.3	Sangat Lebat
32	E.Dana Sari	Renggung	Kerembung	Janapria	Lombok Tengah	41.2	Sedang
33	Rembitan	Renggung	Rembitan	Pujut	Lombok Tengah	3.8	Ringan
34	B.Rugah2	Belimbing	Masbagek Timur	Masbagek Timur	Lombok Timur	4	Ringan
35	Sapit	Desa	Sapit	Suela	Lombok Timur	30.0	Sedang
36	Perian	Palung	Perian	Montong Gading	Lombok Timur	3	Ringan
37	Sepit	Rere Penembem	Sepit	Keruak	Lombok Timur	0.8	Ringan
38	Santong	Sidutan	Santong	Kayangan	Lombok Utara	25.6	Sedang
39	B.Pesongoran	Unus	Pagutan	Mataram	Mataram	6.1	Ringan

Kategori Hujan (Sumber, BMKG)

Hujan Ringan 5 - 20 mm/hari

Hujan Sedang 20 - 50 mm/hari

Hujan Lebat 50 - 100 mm/hari

Hujan Sangat Lebat 100 - 150 mm/hari

Hujan Ekstrem > 150 mm/hari

Mewujudkan Kemanfaatan Sumber Daya Air yang Berkelanjutan

Tinggi Curah Hujan Tanggal 14 - 15 November WS Sumbawa

No	Nama Pos	DAS	Desa	Kecamatan	Kabupaten	Hujan (mm)	Kategori
1	Godo	Keli	Godo	Woha	Bima	8.6	Ringan
2	Kadindi	Nangamino	Kadindi	Pekat	Dompu	9.7	Ringan
3	Lunyuk	Beh	Lunyuk Rea	Lunyuk	Sumbawa	2.4	Ringan
4	Taliwang	Rea	Bugis	Taliwang	Sumbawa Barat	1.0	Ringan

Kategori Hujan (Sumber, BMKG)

Hujan Ringan 5 - 20 mm/hari

Hujan Sedang 20 - 50 mm/hari

Hujan Lebat 50 - 100 mm/hari

Hujan Sangat Lebat 100 - 150 mm/hari

Hujan Ekstrem > 150 mm/hari

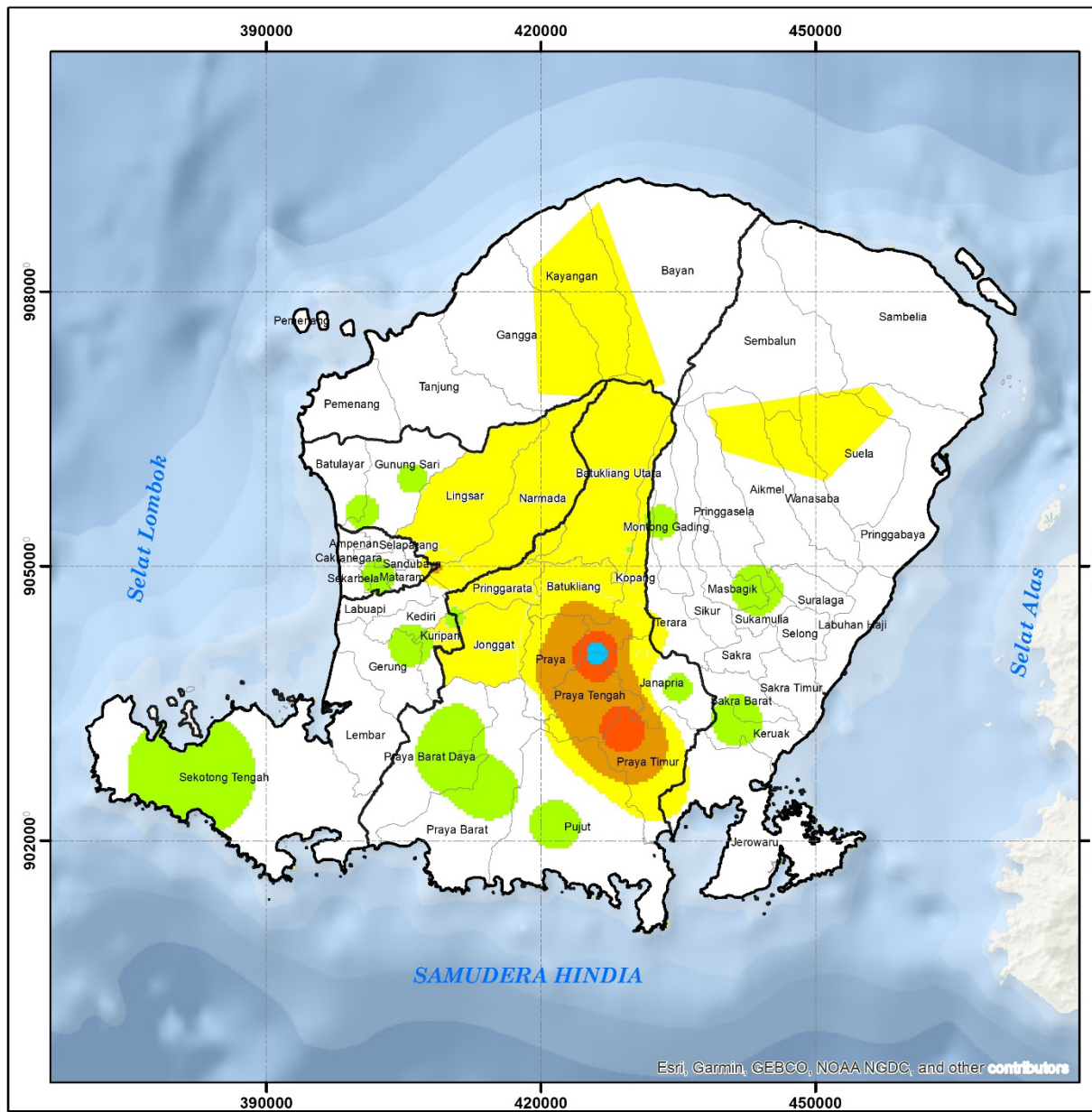

KEMENTERIAN PEKERJAAN UMUM & PERUMAHAN RAKYAT
 DIREKTORAT JENDERAL SUMBER DAYA AIR
 BALAI WILAYAH SUNGAI NUSA TENGGARA I
Jl. Arahmadi Yani No. 1 GORONTALO Indonesia | Narmada Lombok Barat 83371 Telp. 0370 672382 Fax. 0370 672345

**PETA ISOHYET HUJAN HARIAN
 WILAYAH SUNGAI LOMBOK**

**14 - 15 NOVEMBER 2023
 (07.00 s/d 07.00 WITA)**

- Batas Kabupaten / Kota
 - Batas Kecamatan
- Kategori Hujan**
- Tidak Ada Hujan
 - 0.5 - 20 mm (Ringan)
 - 20 - 50 mm (Sedang)
 - 50 - 100 mm (Lebat)
 - 100 - 150 mm (Sangat Lebat)
 - > 150 mm (Ekstrem)

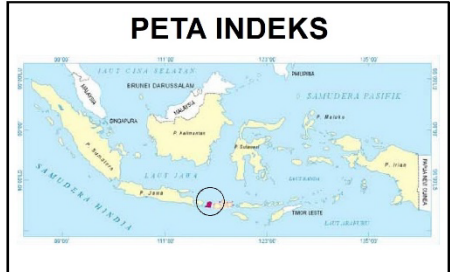

SKALA 1:600,000

Esri, Garmin, GEBCO, NOAA NGDC, and other contributors

Mewujudkan Kemanfaatan Sumber Daya Air yang Berkelanjutan

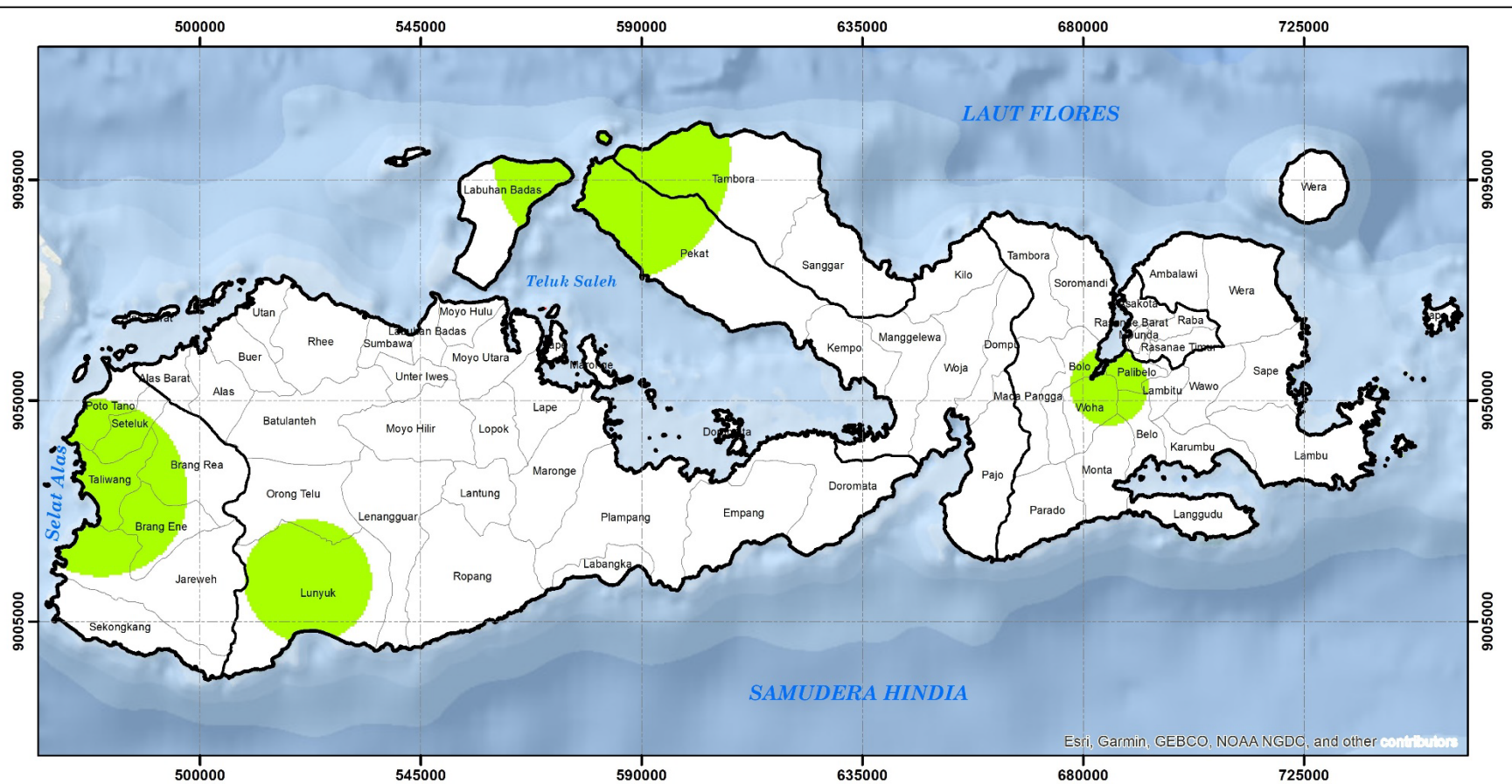

Esri, Garmin, GEBCO, NOAA NGDC, and other contributors



Legenda :

- Batas Kabupaten / Kota
- Batas Kecamatan

Kategori Hujan :

- Tidak Ada Hujan
- 0.5 - 20 mm (Ringan)
- 20 - 50 mm (Sedang)
- 50 - 100 mm (Lebat)
- 100 - 150 mm (Sangat Lebat)
- > 150 mm (Ekstrem)

KEMENTERIAN PEKERJAAN UMUM & PERUMAHAN RAKYAT
DIREKTORAT JENDERAL SUMBER DAYA AIR
BALAI WILAYAH SUNGAI NUSA TENGGARA I
Jl. Anindiyanto No.1 Gerbang Indah - Narmada Lombok Barat 83371 Telp. 0370 672262 Fax 0370 672345

PETA ISOHYET HUJAN HARIAN
WILAYAH SUNGAI SUMBAWA
14 - 15 NOVEMBER 2023 (07.00 s/d 07.00 WITA)

Sistem Grid : Transverse Mercator
 Proyeksi : Grid Geografi dan Grid UTM
 Zona UTM : 50 S

SKALA 1:1,070,000