

# **Realisasi Hujan**

## **Tanggal 26 - 27 Desember 2023**

### **WS Lombok & Sumbawa**

**Tinggi Curah Hujan Tanggal 26 - 27 Desember WS Lombok**

No	Nama Pos	DAS	Desa	Kecamatan	Kabupaten	Hujan (mm)	Kategori
1	B. Batu riti	Babak	Taman Ayu	Gerung	Lombok Barat	8.0	Ringan
2	B.Lapan Janji	Babak	Rumak	Kediri	Lombok Barat	23.9	Sedang
3	B.Keru Feeder	Babak	Sedau	Narmada	Lombok Barat	3.8	Ringan
4	B.Pengga (Dsn. Geres)	Dodokan	Jagaraga	Kuripan	Lombok Barat	11.5	Ringan
5	B. Buntopeng	Dodokan	Kuripan Utara	Kuripan	Lombok Barat	13.5	Ringan
6	B. Batu Dendeng	Dodokan	Dasan Geres	Gerung	Lombok Barat	4.5	Ringan
7	B.Nyurbaye	Jangkok	Saribaya	Lingsar	Lombok Barat	22.0	Sedang
8	B.Sesaot	Jangkok	Sesaot	Narmada	Lombok Barat	12.7	Ringan
9	Sesaot	Jangkok	Buwun Sejati	Narmada	Lombok Barat	31.5	Sedang
10	Jurang Malang	Jangkok	Pakuan	Narmada	Lombok Barat	5.2	Ringan
11	B. Batu Kantar	Kelongkong	Narmada	Narmada	Lombok Barat	8.7	Ringan
12	B. Dasan Tereng	Kelongkong	Dsn Tereng	Narmada	Lombok Barat	21.0	Sedang
13	Gunung Sari	Meninting	Gunung Sari	Gunung Sari	Lombok Barat	3.5	Ringan
14	Bukit Tinggi	Meninting	Bukit Tinggi	Gunung Sari	Lombok Barat	19.2	Ringan
15	Bertais	Unus	Gerimax	Narmada	Lombok Barat	30.1	Sedang
16	B. Brambang	Babak	Aik Bukak	Batukliang Utara	Lombok Tengah	26.4	Sedang
17	B. Babak	Babak	Teratak	Batukliang Utara	Lombok Tengah	20.4	Sedang
18	B.Benjor	Babak	Teratak	Batukliang Utara	Lombok Tengah	22.0	Sedang
19	Dasan Cermen	Babak	Aik Darek	Batukliang	Lombok Tengah	2.5	Ringan
20	Jengguar	Babak	Aiq Berik	Batukliang Utara	Lombok Tengah	41.0	Sedang
21	Lingkok Lime	Babak	Setiling	Batukliang Utara	Lombok Tengah	33.0	Sedang
22	E.Grantung	Dodokan	Gerantung	Praya Tengah	Lombok Tengah	4.2	Ringan
23	E.Jurang Dao	Dodokan	Mas-Mas	Batukliang	Lombok Tengah	17.4	Ringan
24	E.Gule Liat	Dodokan	Aik Bukak	Batukliang Utara	Lombok Tengah	20.0	Ringan
25	E.Sade	Dodokan	Barebali	Batukliang	Lombok Tengah	2.0	Ringan
26	E.Surabaya	Dodokan	Jontlak	Praya	Lombok Tengah	1.3	Ringan
27	B.Borok Lelet	Aik Ampat	Lendang Nangka Utara	Masbagik	Lombok Timur	10.0	Ringan
28	E.Dana Sari	Rengging	Kerembung	Janapria	Lombok Tengah	5.6	Ringan
29	B.Mujur2	Rengging	Mujur	Praya Timur	Lombok Tengah	7.2	Ringan
30	Sapit	Desa	Sapit	Suela	Lombok Timur	6.2	Ringan
31	Perian	Palung	Perian	Montong Gading	Lombok Timur	22.2	Sedang
32	B.Remppek	Lempenge	Remppek	Gangga	Lombok Utara	5.0	Ringan
33	Santong	Sidutan	Santong	Kayangan	Lombok Utara	6.2	Ringan
34	Airlangga	Unus	Punia	Mataram	Mataram	10.0	Ringan
35	B.Pesongoran	Unus	Pagutan	Mataram	Mataram	36.1	Sedang

**Kategori Hujan (Sumber, BMKG)**

Hujan Ringan 5 - 20 mm/hari

Hujan Sedang 20 - 50 mm/hari

Hujan Lebat 50 - 100 mm/hari

Hujan Sangat Lebat 100 - 150 mm/hari

Hujan Ekstrem > 150 mm/hari

***Tinggi Curah Hujan Tanggal 26 - 27 Desember WS Sumbawa***

No	Nama Pos	DAS	Desa	Kecamatan	Kabupaten	Hujan (mm)	Kategori
1	Kumbe	Rontu	Kumbe	Rasana'e Timur	Kota Bima	1.8	Ringan
2	Godo	Keli	Godo	Woha	Bima	5.1	Ringan
3	Pungkit Atas	Moyo	Pungkit Atas	Lopok	Sumbawa	2.1	Ringan

**Kategori Hujan (Sumber, BMKG)**

Hujan Ringan 5 - 20 mm/hari

Hujan Sedang 20 - 50 mm/hari

Hujan Lebat 50 - 100 mm/hari

Hujan Sangat Lebat 100 - 150 mm/hari

Hujan Ekstrem > 150 mm/hari

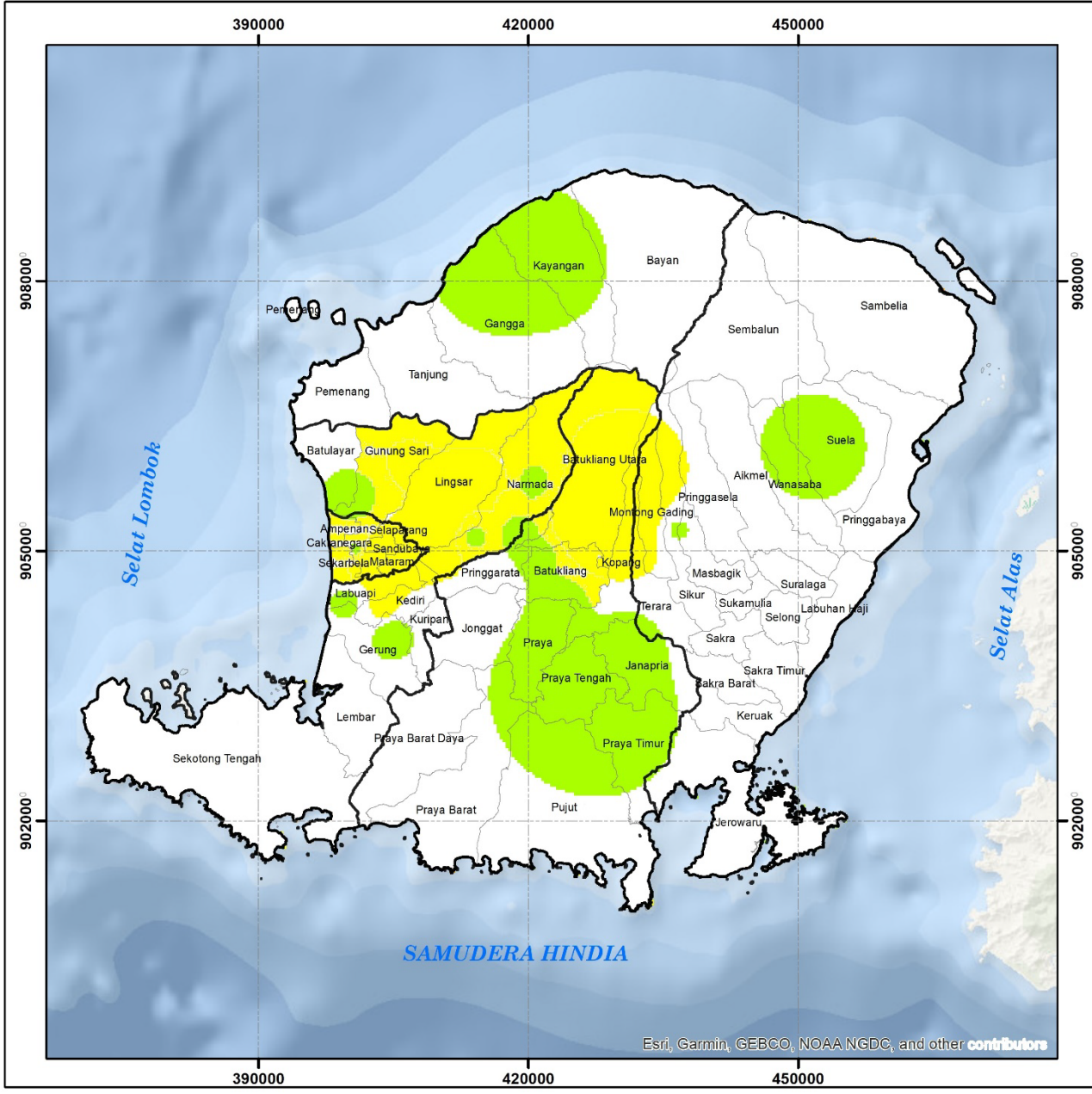

KEMENTERIAN PEKERJAAN UMUM & PERUMAHAN RAKYAT  
 DIREKTORAT JENDERAL SUMBER DAYA AIR  
 BALAI WILAYAH SUNGAI NUSA TENGGARA I  
Jl. Ahmad Yani No. 1 Gernawa Indah - Narmada Lombok, Bait 83371 Telp. 0370 872282 Fax 0370 872345

**PETA ISOHYET HUJAN HARIAN  
 WILAYAH SUNGAI LOMBOK**

**26 - 27 DESEMBER 2023  
 (07.00 s/d 07.00 WITA)**

Batas Kabupaten / Kota  
 Batas Kecamatan  
**Kategori Hujan**  
 Tidak Ada Hujan  
 0.5 - 20 mm (Ringan)  
 20 - 50 mm (Sedang)  
 50 - 100 mm (Lebat)  
 100 - 150 mm (Sangat Lebat)  
 > 150 mm (Ekstrem)



**SKALA 1:600,000**

*Mewujudkan Kemanfaatan Sumber Daya Air yang Berkelanjutan*

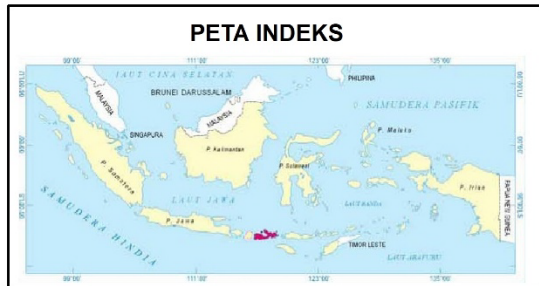
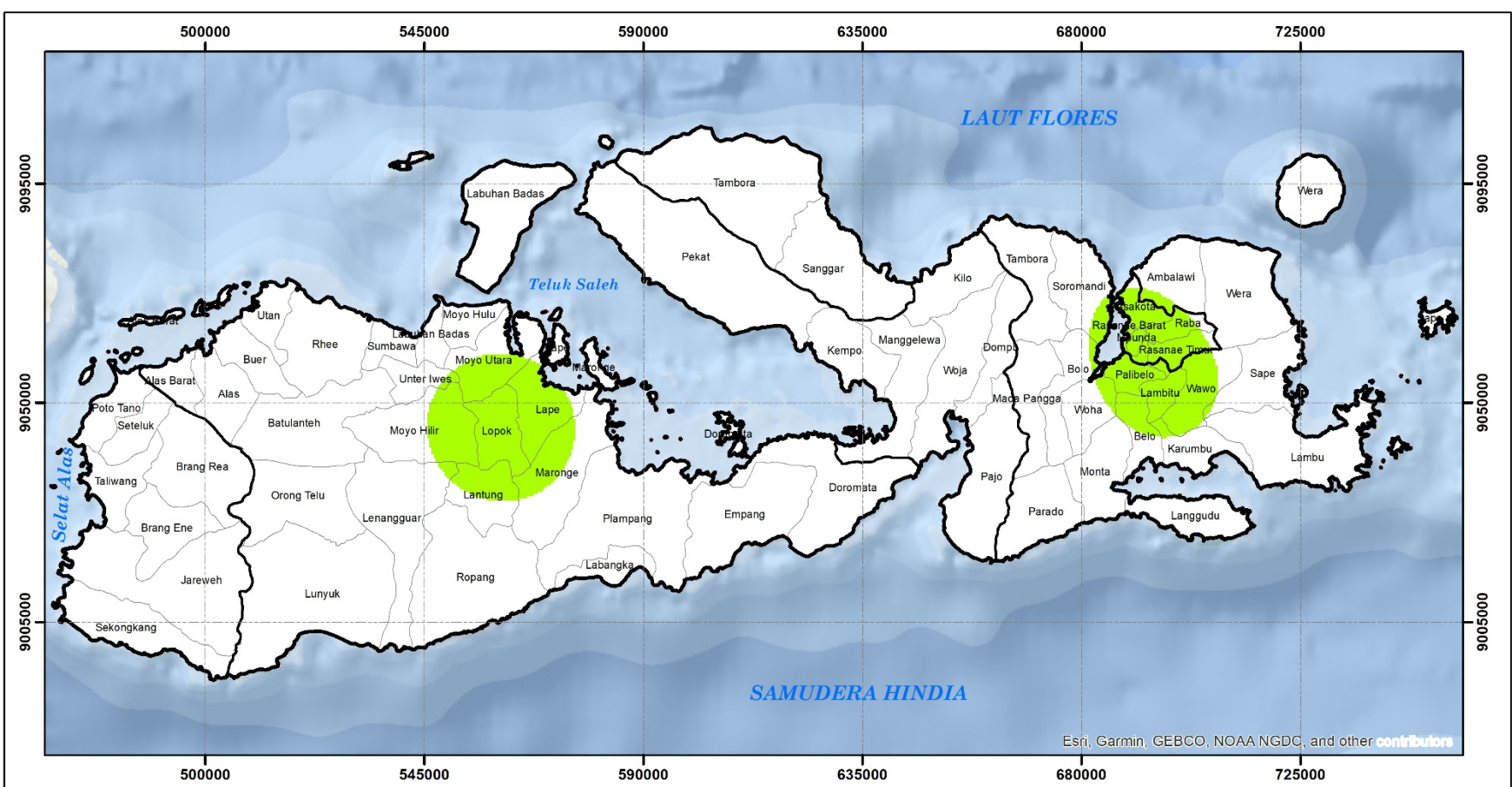

**Legenda :**

- Batas Kabupaten / Kota
- Batas Kecamatan

**Tinggi Hujan (mm)**

- Tidak Ada Hujan
- 0.5 - 20 mm (Ringan)
- 20 - 50 mm (Sedang)
- 50 - 100 mm (Lebat)
- 100 - 150 mm (Sangat Lebat)
- > 150 mm (Ekstrem)

KEMENTERIAN PEKERJAAN UMUM & PERUMAHAN RAKYAT  
DIREKTORAT JENDERAL SUMBER DAYA AIR  
BALAI WILAYAH SUNGAI NUSA TENGGARA I  
Jl. Ahmad Yani No.1 Gernex Indah - Narmada Lombok Barat 83371 Telp. 0370 672282 Fax.0370 672345

**PETA ISOHYET HUJAN HARIAN  
WILAYAH SUNGAI SUMBAWA  
26 - 27 DESEMBER 2023 (07.00 s/d 07.00 WITA)**

Sistem Grid : Transverse Mercator  
Proyeksi : Grid Geografi dan Grid UTM  
Zona UTM : 50 S

SKALA 1:1,070,000

Mewujudkan Kemanfaatan Sumber Daya Air yang Berkelanjutan