

# **Realisasi Hujan**

## **Tanggal 10 - 11 Maret 2024**

### **WS Lombok & Sumbawa**

**Tinggi Curah Hujan Tanggal 10 - 11 Maret WS Lombok**

No	Nama Pos	DAS	Desa	Kecamatan	Kabupaten	Hujan (mm)	Kategori
1	Sesaot	Jangkok	Buwun Sejati	Narmada	Lombok Barat	22.5	Sedang
2	Jurang Malang	Jangkok	Pakuan	Narmada	Lombok Barat	7.8	Ringan
3	Gunung Sari	Meninting	Gunung Sari	Gunung Sari	Lombok Barat	18.8	Ringan
4	Bukit Tinggi	Meninting	Bukit Tinggi	Gunung Sari	Lombok Barat	21.6	Sedang
5	Serumbang	Tibuli	Serumbang	Lembar	Lombok Barat	30.5	Sedang
6	Pelangan	Pelangan	Pelangan	Sekotong Barat	Lombok Barat	10.8	Ringan
7	Dasan Cermen	Babak	Aik Darek	Batukliang	Lombok Tengah	18.4	Ringan
8	Jenggar	Babak	Aiq Berik	Batukliang Utara	Lombok Tengah	18.4	Ringan
9	Lingkok Lime	Babak	Setiling	Batukliang Utara	Lombok Tengah	16.5	Ringan
10	Keru	Babak	Lebah Sempaga	Narmada	Lombok Barat	30.0	Sedang
11	Batujai	Dodokan	Batu Jai	Praya Barat	Lombok Tengah	31.0	Sedang
12	Pengadang	Dodokan	Pengadang	Praya Tengah	Lombok Tengah	30.0	Sedang
13	Mangkung	Dodokan	Mangkung	Praya Barat	Lombok Tengah	28.5	Sedang
14	Kabul	Dodokan	Kabul	Praya Barat Daya	Lombok Tengah	27.8	Sedang
15	Loang Make	Dodokan	Loang Make	Janapria	Lombok Tengah	11.8	Ringan
16	Kopang	Renggung	Kopang	Kopang	Lombok Tengah	19.5	Ringan
17	Rembitan	Renggung	Rembitan	Pujut	Lombok Tengah	37.5	Sedang
18	Mandalika	Ngolang	Kuta	Pujut	Lombok Tengah	35.5	Sedang
19	Sapit	Desa	Sapit	Suela	Lombok Timur	8.8	Ringan
20	Sepit	Rere Penembem	Sepit	Keruak	Lombok Timur	15.0	Ringan
21	Geres Daya	Belimbing	Geres	Labuhan Haji	Lombok Timur	11.7	Ringan
22	Penede Gandor	Aik Ampat	Penedegandor	Labuhan Haji	Lombok Timur	15.0	Ringan
23	Keruak	Kedome	Montong Belae	Keruak	Lombok Timur	20.0	Ringan
24	Belanting	Nangka	Belanting	Sambelia	Lombok Timur	6.0	Ringan
25	Pringgabaya	Desa	Pringgabaya	Pringgabaya	Lombok Timur	3.6	Ringan
26	Perian	Palung	Perian	Montong Gading	Lombok Timur	5.8	Ringan
27	Santong	Sidutan	Santong	Kayangan	Lombok Utara	37.6	Sedang
28	Sopak	Reak	Senaru	Bayan	Lombok Utara	22.0	Sedang
29	Bertais	Unus	Gerimax	Narmada	Lombok Barat	9.1	Ringan
30	Airlangga	Unus	Punia	Mataram	Mataram	7.8	Ringan

**Kategori Hujan (Sumber, BMKG)**

Hujan Ringan 5 - 20 mm/hari

Hujan Sedang 20 - 50 mm/hari

Hujan Lebat 50 - 100 mm/hari

Hujan Sangat Lebat 100 - 150 mm/hari

Hujan Ekstrem > 150 mm/hari

**Tinggi Curah Hujan Tanggal 10 - 11 Maret WS Sumbawa**

No	Nama Pos	DAS	Desa	Kecamatan	Kabupaten	Hujan (mm)	Kategori
1	Dompu	Labalaju	Bada	Dompu	Dompu	14	Ringan
2	Kadindi	Nangamino	Kadindi	Pekat	Dompu	52.5	Lebat
3	Mande	Rontu	Mande	Mpunda	Kota Bima	25.2	Sedang
4	Godo	Keli	Godo	Woha	Bima	8.0	Ringan
5	Tawali	Hidirasa	Tawali	Wera	Bima	13.4	Ringan
6	Paradowane	Palaparado	Paradowane	Parado	Bima	2.9	Ringan
7	Taliwang	Rea	Bugis	Taliwang	Sumbawa Barat	32.0	Sedang
8	Rea Atas	Moyo	Brang Rea	Moyo Hulu	Sumbawa	37.5	Sedang
9	Utan	Utan	Motong	Utan	Sumbawa	31.5	Sedang
10	Semongkat	Sumbawa	Kelungkung	Batu Lanteh	Sumbawa	29.0	Sedang
11	Lunyuk	Beh	Lunyuk Rea	Lunyuk	Sumbawa	4.2	Ringan
12	Gapit	Boal	Gapit	Empang	Sumbawa	5.4	Ringan

**Kategori Hujan (Sumber, BMKG)**

Hujan Ringan 5 - 20 mm/hari

Hujan Sedang 20 - 50 mm/hari

Hujan Lebat 50 - 100 mm/hari

Hujan Sangat Lebat 100 - 150 mm/hari

Hujan Ekstrem > 150 mm/hari

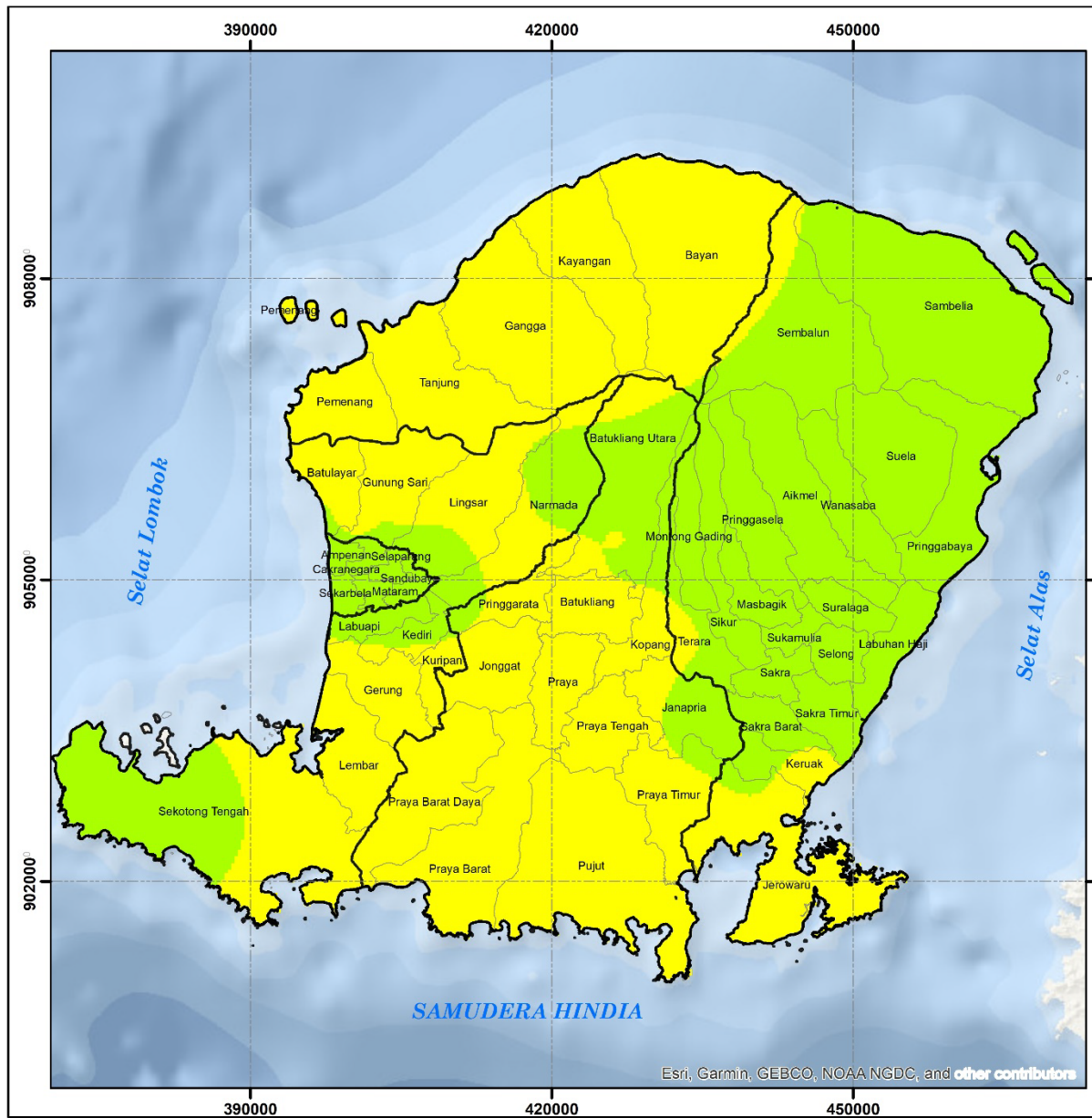

KEMENTERIAN PEKERJAAN UMUM & PERUMAHAN RAKYAT  
 DIREKTORAT JENDERAL SUMBER DAYA AIR  
 BALAI WILAYAH SUNGAI NUSA TENGGARA I  
Jl. Ahmad Yani No.1 Gedung Widiar - Narmada Lombok Barat 83371 Telp. 0371 672302 Fax 0371 672345

**PETA ISOHYET HUJAN HARIAN  
 WILAYAH SUNGAI LOMBOK**

**10 - 11 MARET 2024  
 (07.00 s/d 07.00 WITA)**

- Batas Kabupaten / Kota
- Batas Kecamatan
- Kategori Hujan**
- Tidak Ada Hujan
- 0.5 - 20 mm (Ringan)
- 20 - 50 mm (Sedang)
- 50 - 100 mm (Lebat)
- 100 - 150 mm (Sangat Lebat)
- > 150 mm (Ekstrem)

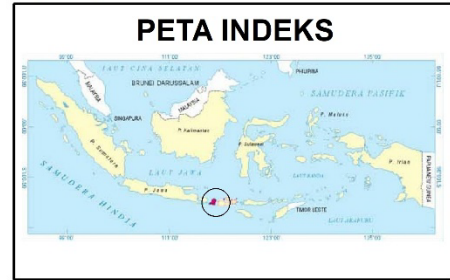

**SKALA 1:550,000**

Esri, Garmin, GEBCO, NOAA NGDC, and other contributors

*Mewujudkan Kemanfaatan Sumber Daya Air yang Berkelanjutan*

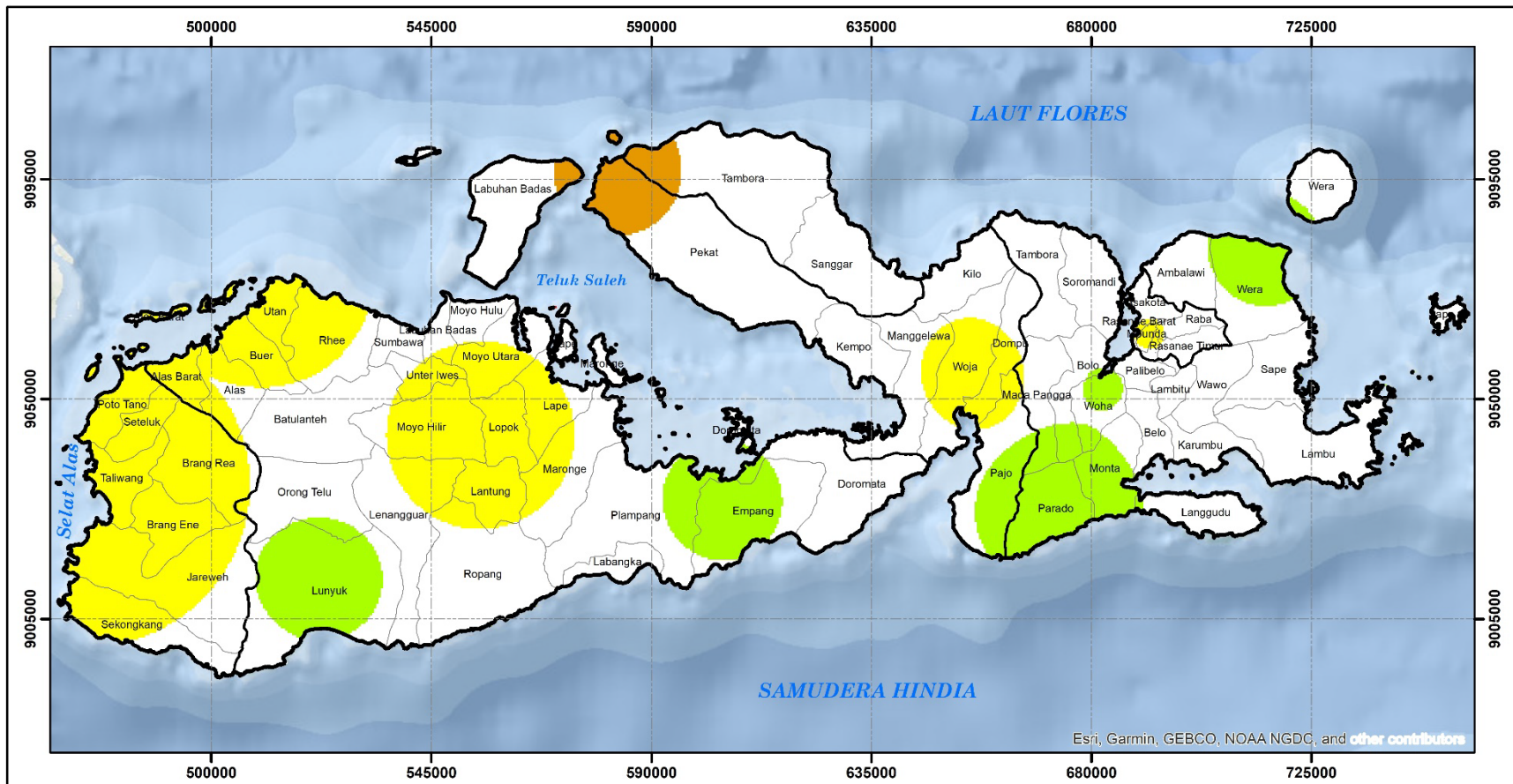

Esri, Garmin, GEBCO, NOAA NGDC, and other contributors

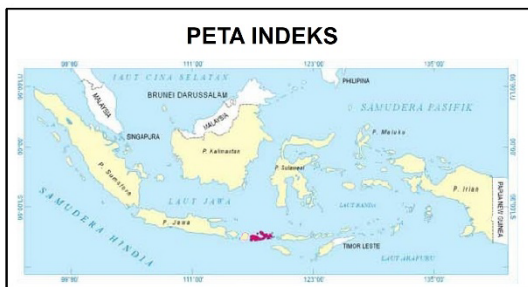

**Legenda :**

- Batas Kabupaten / Kota
- Batas Kecamatan
- Tinggi Hujan (mm)**
- Tidak Ada Hujan
- 0.5 - 20 mm (Ringan)
- 20 - 50 mm (Sedang)
- 50 - 100 mm (Lebat)
- 100 - 150 mm (Sangat Lebat)
- > 150 mm (Ekstrem)

**KEMENTERIAN PEKERJAAN UMUM & PERUMAHAN RAKYAT**  
**DIREKTORAT JENDERAL SUMBER DAYA AIR**  
**BALAI WILAYAH SUNGAI NUSA TENGGARA I**  
Jl. Ahmad Yani No.1 Gerbang Indah - Narmada Lombok Barat 83371 Telp. 0370 672282 Fax.0370 672345

**PETA ISOHYET HUJAN HARIAN**  
**WILAYAH SUNGAI SUMBAWA**  
**10 - 11 MARET 2024 (07.00 s/d 07.00 WITA)**

Sistem Grid : Transverse Mercator  
 Proyeksi : Grid Geografi dan Grid UTM  
 Zona UTM : 50 S

**SKALA 1:1,070,000**

*Mewujudkan Kemanfaatan Sumber Daya Air yang Berkelanjutan*