

# **Realisasi Hujan**

## **Tanggal 14 - 15 Maret 2024**

### **WS Lombok & Sumbawa**

**Tinggi Curah Hujan Tanggal 14 - 15 Maret WS Lombok**

No	Nama Pos	DAS	Desa	Kecamatan	Kabupaten	Hujan (mm)	Kategori
1	Sesaot	Jangkok	Buwun Sejati	Narmada	Lombok Barat	7.5	Ringan
2	Jurang Malang	Jangkok	Pakuan	Narmada	Lombok Barat	12.5	Ringan
3	B.Sesaot	Jangkok	Sesaot	Narmada	Lombok Barat	5.0	Ringan
4	B.Nyurbaye	Jangkok	Saribaya	Lingsar	Lombok Barat	13.0	Ringan
5	B. Batu Kantar	Kelongsong	Narmada	Narmada	Lombok Barat	13.2	Ringan
6	B.Dsn. Tereng	Kelongsong	Dsn Tereng	Narmada	Lombok Barat	6.2	Ringan
7	Gunung Sari	Meninting	Gunung Sari	Gunung Sari	Lombok Barat	6.7	Ringan
8	Bukit Tinggi	Meninting	Bukit Tinggi	Gunung Sari	Lombok Barat	7.7	Ringan
9	Serumbung	Tibuli	Serumbung	Lembar	Lombok Barat	5.6	Ringan
10	Pelangan	Pelangan	Pelangan	Sekotong Barat	Lombok Barat	2.4	Ringan
11	B Datar	Babak	Bengkel	Labuapi	Lombok Barat	3.4	Ringan
12	Keru	Babak	Lebah Sempaga	Narmada	Lombok Barat	14.0	Ringan
13	B.Keru Feeder	Babak	Sedau	Narmada	Lombok Barat	4.1	Ringan
14	Dasan Cermen	Babak	Aik Darek	Batukliang	Lombok Tengah	11.0	Ringan
15	Jengguar	Babak	Aiq Berik	Batukliang Utara	Lombok Tengah	15.0	Ringan
16	Lingkok Lime	Babak	Setiling	Batukliang Utara	Lombok Tengah	13.5	Ringan
17	B.Benjoy	Babak	Teratak	Batukliang Utara	Lombok Tengah	10.0	Ringan
18	B. Batu riti	Babak	Taman Ayu	Gerung	Lombok Barat	2.4	Ringan
19	B. Brambang	Babak	Aik Bukak	Batukliang Utara	Lombok Tengah	13.0	Ringan
20	B.Lapan Janji	Babak	Rumak	Kediri	Lombok Barat	4.6	Ringan
21	B. Batu Dendeng	Dodokan	Dsn Geres	Gerung	Lombok Barat	5.4	Ringan
22	B.Pengga (Dsn. Geres)	Dodokan	Jagaraga	Kuripan	Lombok Barat	5.3	Ringan
23	Pengadang	Dodokan	Pengadang	Praya Tengah	Lombok Tengah	10.0	Ringan
24	Kabul	Dodokan	Kabul	Praya Barat Daya	Lombok Tengah	1.0	Ringan
25	E.Grantung	Dodokan	Gerantung	Praya Tengah	Lombok Tengah	5.6	Ringan
26	E.Sade	Dodokan	Barebali	Batukliang	Lombok Tengah	1.8	Ringan
27	Sepit	Rere Penembem	Sepit	Keruak	Lombok Timur	1.0	Ringan
28	B.Mujur2	Renggung	Mujur	Praya Timur	Lombok Tengah	1.6	Ringan
29	E.Dana Sari	Renggung	Kerembung	Janapria	Lombok Tengah	1.5	Ringan
30	Kopang	Renggung	Kopang	Kopang	Lombok Tengah	6.0	Ringan
31	Sapit	Desa	Sapit	Suela	Lombok Timur	4.6	Ringan
32	Pringgabaya	Desa	Pringgabaya	Pringgabaya	Lombok Timur	1.4	Ringan
33	Belanting	Nangka	Belanting	Sambelia	Lombok Timur	111.0	Sangat Lebat
34	Perian	Palung	Perian	Montong Gading	Lombok Timur	6.4	Ringan
35	Geres Daya	Belimbing	Geres	Labuhan Haji	Lombok Timur	3.0	Ringan
36	B.Rugah2	Belimbing	Masbagek Timur	Masbagek Timur	Lombok Timur	4.0	Ringan
37	B.Rutus	Palung	Rarang	Terara	Lombok Timur	2.7	Ringan
38	B.Lendang Guar	Beburung	Sembalun	Sembalun	Lombok Timur	120.0	Sangat Lebat
39	B.Rempek	Lempenge	Rempek	Gangga	Lombok Utara	33.0	Sedang
40	Santong	Sidutan	Santong	Kayangan	Lombok Utara	64.4	Lebat
41	Sopak	Reak	Senaru	Bayan	Lombok Utara	123.2	Sangat Lebat
42	Bertais	Unus	Gerimax	Narmada	Lombok Barat	9.9	Ringan
43	B.Pesongoran	Unus	Pagutan	Mataram	Mataram	17.8	Ringan
44	Airlangga	Unus	Punia	Mataram	Mataram	15.2	Ringan

***Tinggi Curah Hujan Tanggal 14 - 15 Maret WS Sumbawa***

No	Nama Pos	DAS	Desa	Kecamatan	Kabupaten	Hujan (mm)	Kategori
1	Dompu	Labalaju	Bada	Dompu	Dompu	2.5	Ringan
2	Dompu Iklim	Tarei	Matua	Woja	Dompu	2.5	Ringan
3	Kadindi	Nangamino	Kadindi	Pekat	Dompu	100	Sangat Lebat
4	Mande	Rontu	Mande	Mpunda	Kota Bima	3.7	Ringan
5	Godo	Keli	Godo	Woha	Bima	4.0	Ringan
6	Tawali	Hidirasa	Tawali	Wera	Bima	10.2	Ringan
7	Paradowane	Palaparado	Paradowane	Parado	Bima	6.3	Ringan
8	Semongkat	Sumbawa	Kelungkung	Batu Lanteh	Sumbawa	33.0	Sedang
9	Rea Atas	Moyo	Brang Rea	Moyo Hulu	Sumbawa	2.2	Ringan

**Kategori Hujan (Sumber, BMKG)**

Hujan Ringan 5 - 20 mm/hari

Hujan Sedang 20 - 50 mm/hari

Hujan Lebat 50 - 100 mm/hari

Hujan Sangat Lebat 100 - 150 mm/hari

Hujan Ekstrem > 150 mm/hari

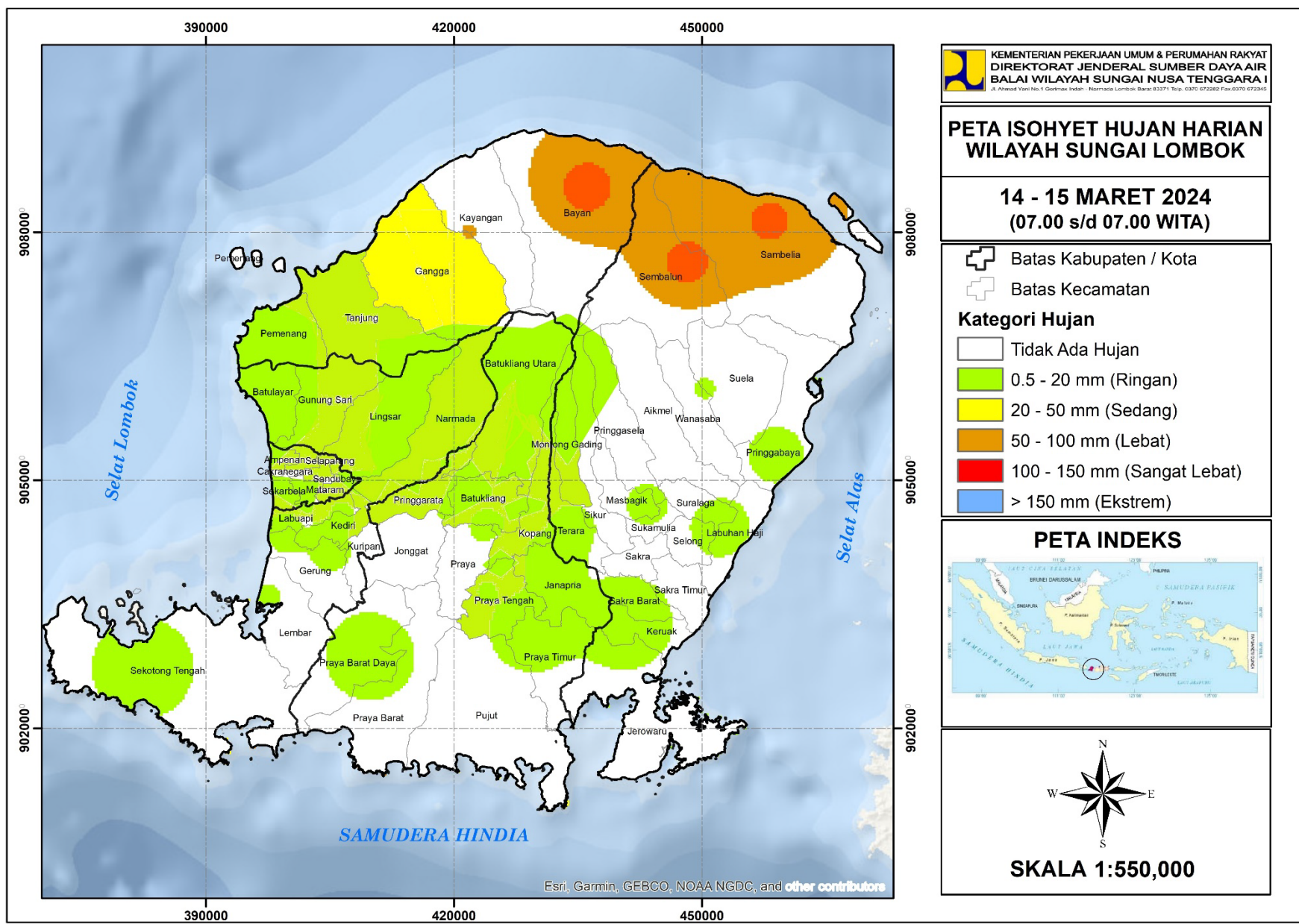

KEMENTERIAN PEKERJAAN UMUM & PERUMAHAN RAKYAT  
 DIREKTORAT JENDERAL SUMBER DAYA AIR  
 BALAI WILAYAH SUNGAI NUSA TENGGARA I  
Jl. Ahmad Yani No. 1 Gegermawo Indah - Narmada Lombok Barat 83371 Telp. 0370-672282 Fax. 0370-672343

**PETA ISOHYET HUJAN HARIAN  
 WILAYAH SUNGAI LOMBOK**

**14 - 15 MARET 2024  
 (07.00 s/d 07.00 WITA)**

- Batas Kabupaten / Kota
- Batas Kecamatan
- Kategori Hujan**
- Tidak Ada Hujan
- 0.5 - 20 mm (Ringan)
- 20 - 50 mm (Sedang)
- 50 - 100 mm (Lebat)
- 100 - 150 mm (Sangat Lebat)
- > 150 mm (Ekstrem)



**SKALA 1:550,000**

Esri, Garmin, GEBCO, NOAA NGDC, and other contributors

*Mewujudkan Kemanfaatan Sumber Daya Air yang Berkelanjutan*

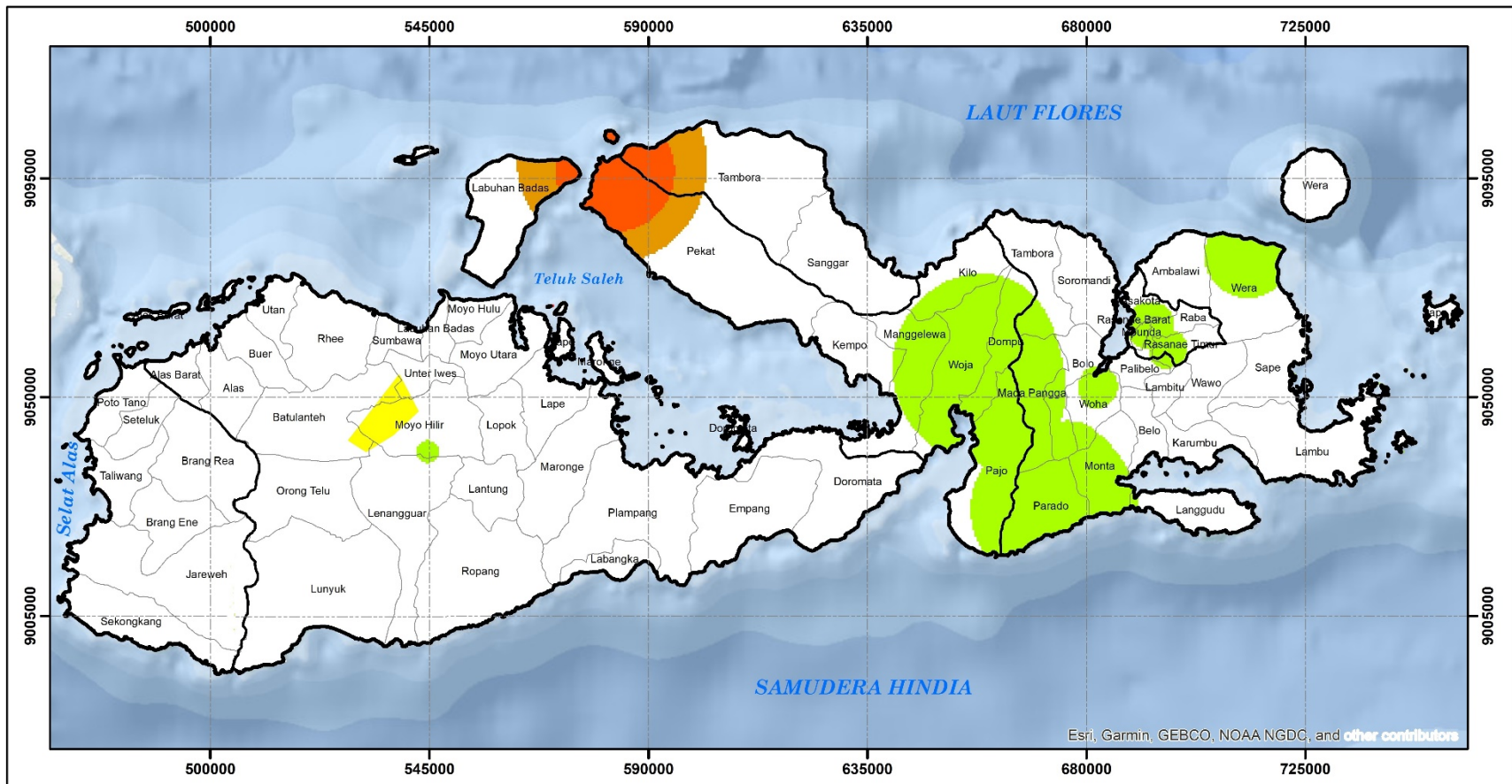

Esri, Garmin, GEBCO, NOAA NGDC, and other contributors



**Legenda :**

- Batas Kabupaten / Kota
- Batas Kecamatan

**Tinggi Hujan (mm)**

- Tidak Ada Hujan
- 0,5 - 20 mm (Ringan)
- 20 - 50 mm (Sedang)
- 50 - 100 mm (Lebat)
- 100 - 150 mm (Sangat Lebat)
- > 150 mm (Ekstrem)



**KEMENTERIAN PEKERJAAN UMUM & PERUMAHAN RAKYAT**  
**DIREKTORAT JENDERAL SUMBER DAYA AIR**  
**BALAI WILAYAH SUNGAI NUSA TENGGARA I**  
Jl. Ahmad Yani No. 1 Germax Indah - Namada Lomboek Barat 83371 Telp. 0370 672282 Fax. 0370 672345

**PETA ISOHYET HUJAN HARIAN**  
**WILAYAH SUNGAI SUMBAWA**  
**14 - 15 MARET 2024 (07.00 s/d 07.00 WITA)**

Sistem Grid : Transverse Mercator  
 Proyeksi : Grid Geografi dan Grid UTM  
 Zona UTM : 50 S



**SKALA 1:1,070,000**

*Mewujudkan Kemanfaatan Sumber Daya Air yang Berkelanjutan*