

Monitoring Curah Hujan Harian WS Lombok & Sumbawa

Tanggal 16 - 17 April 2024

Tinggi Curah Hujan Tanggal 16 - 17 April WS Lombok

No	Nama Pos	DAS	Desa	Kecamatan	Kabupaten	Hujan (mm)	Kategori
1	Sesaot	Jangkok	Buwun Sejati	Narmada	Lombok Barat	11.5	Ringan
2	B. Batu Kantar	Kelongkong Remening	Narmada	Narmada	Lombok Barat	12.4	Ringan
3	B.Dsn. Tereng	Kelongkong Remening	Dsn Tereng	Narmada	Lombok Barat	7.7	Ringan
4	Bukit Tinggi	Meninting	Bukit Tinggi	Gunung Sari	Lombok Barat	9.5	Ringan
5	Gunung Sari	Meninting	Gunung Sari	Gunung Sari	Lombok Barat	17.3	Ringan
6	B.Gebong	Babak	Bilebante	Pringgarata	Lombok Tengah	4.2	Ringan
7	Dasan Cermen	Babak	Aik Darek	Batukliang	Lombok Tengah	3.7	Ringan
8	Jenggar	Babak	Aiq Berik	Batukliang Utara	Lombok Tengah	27.5	Sedang
9	Lingkok Lime	Babak	Setiling	Batukliang Utara	Lombok Tengah	14.2	Ringan
10	B.Keru Feeder	Babak	Sedau	Narmada	Lombok Barat	6.4	Ringan
11	B. Babak	Babak	Teratak	Batukliang Utara	Lombok Tengah	10.5	Ringan
12	B.Benjol	Babak	Teratak	Batukliang Utara	Lombok Tengah	9.0	Ringan
13	E.Sade	Dodokan	Barebali	Batukliang	Lombok Tengah	3.5	Ringan
14	E.Jurang Dao	Dodokan	Mas-Mas	Batukliang	Lombok Tengah	13.1	Ringan
15	E.Gule Liat	Dodokan	Aik Bukak	Batukliang Utara	Lombok Tengah	9.7	Ringan
16	Pengadang	Dodokan	Pengadang	Praya Tengah	Lombok Tengah	10.0	Ringan
17	E.Grantung	Dodokan	Gerantung	Praya Tengah	Lombok Tengah	6.3	Ringan
18	E.Kuang Sampi	Renggung	Pendem	Janapria	Lombok Tengah	11	Ringan
19	E.Dana Sari	Renggung	Kerembung	Janapria	Lombok Tengah	9.6	Ringan
20	Kopang	Renggung	Kopang	Kopang	Lombok Tengah	6.0	Ringan
21	Loang Make	Pare Ganti	Loang Make	Janapria	Lombok Tengah	19.6	Ringan
22	Sapit	Desa	Sapit	Suela	Lombok Timur	36.5	Sedang
23	Sepit	Rere Penembem	Sepit	Keruak	Lombok Timur	11.0	Ringan
24	Pringgabaya	Desa	Pringgabaya	Pringgabaya	Lombok Timur	5.6	Ringan
25	Belanting	Nangka	Belanting	Sambelia	Lombok Timur	5.0	Ringan
26	B.Sakra	Palung	Gelanggal	Sakra Timur	Lombok Timur	54.0	Lebat
27	B.Rutus	Palung	Rarang	Terara	Lombok Timur	9.0	Ringan
28	B.Reban Aji	Kukusan	Benyer	Wanasaba	Lombok Timur	9.0	Ringan
29	Keruak	Kedome	Montong Belae	Keruak	Lombok Timur	3.0	Ringan
30	Geres Daya	Belimbing	Geres	Labuhan Haji	Lombok Timur	6.0	Ringan
31	B.Rugah2	Belimbing	Masbagek Timur	Masbagek Timur	Lombok Timur	4.0	Ringan
32	B.Lendang Guar	Beburung	Sembalun	Sembalun	Lombok Timur	22.0	Sedang
33	B.Rempek	Lempenge	Rempek	Gangga	Lombok Utara	150.0	Sangat Lebat
34	Santong	Sidutan	Santong	Kayangan	Lombok Utara	207.7	Ekstrem
35	Sopak	Reak	Senaru	Bayan	Lombok Utara	22.3	Sedang
36	Bertais	Unus	Gerimax	Narmada	Lombok Barat	3.8	Ringan
37	B.Pesongoran	Unus	Pagutan	Mataram	Mataram	1.7	Ringan
38	Airlangga	Unus	Punia	Mataram	Mataram	1.6	Ringan

Kategori Hujan (Sumber, BMKG)

Hujan Ringan 5 - 20 mm/hari

Hujan Sedang 20 - 50 mm/hari

Hujan Lebat 50 - 100 mm/hari

Hujan Sangat Lebat 100 - 150 mm/hari

Hujan Ekstrem > 150 mm/hari

Mewujudkan Kemanfaatan Sumber Daya Air yang Berkelanjutan

Tinggi Curah Hujan Tanggal 16 - 17 April WS Sumbawa

No	Nama Pos	DAS	Desa	Kecamatan	Kabupaten	Hujan (mm)	Kategori
1	Kadindi	Nangamino	Kadindi	Pekat	Dompu	85	Lebat
2	Mande	Rontu	Mande	Mpunda	Kota Bima	4.9	Ringan
3	Godo	Keli	Godo	Woha	Bima	1.6	Ringan
4	Tawali	Hidirasa	Tawali	Wera	Bima	2.4	Ringan
5	Paradowane	Palaparado	Paradowane	Parado	Bima	2.2	Ringan
6	Taliwang	Rea	Bugis	Taliwang	Sumbawa Barat	2.5	Ringan
7	Rea Atas	Moyo	Brang Rea	Moyo Hulu	Sumbawa	1.0	Ringan
8	Pungkit Atas	Moyo	Pungkit Atas	Lopok	Sumbawa	2.4	Ringan
9	Lunyuk	Beh	Lunyuk Rea	Lunyuk	Sumbawa	2.3	Ringan
10	Utan	Utan	Motong	Utan	Sumbawa	7.6	Ringan

Kategori Hujan (Sumber, BMKG)

Hujan Ringan 5 - 20 mm/hari

Hujan Sedang 20 - 50 mm/hari

Hujan Lebat 50 - 100 mm/hari

Hujan Sangat Lebat 100 - 150 mm/hari

Hujan Ekstrem > 150 mm/hari

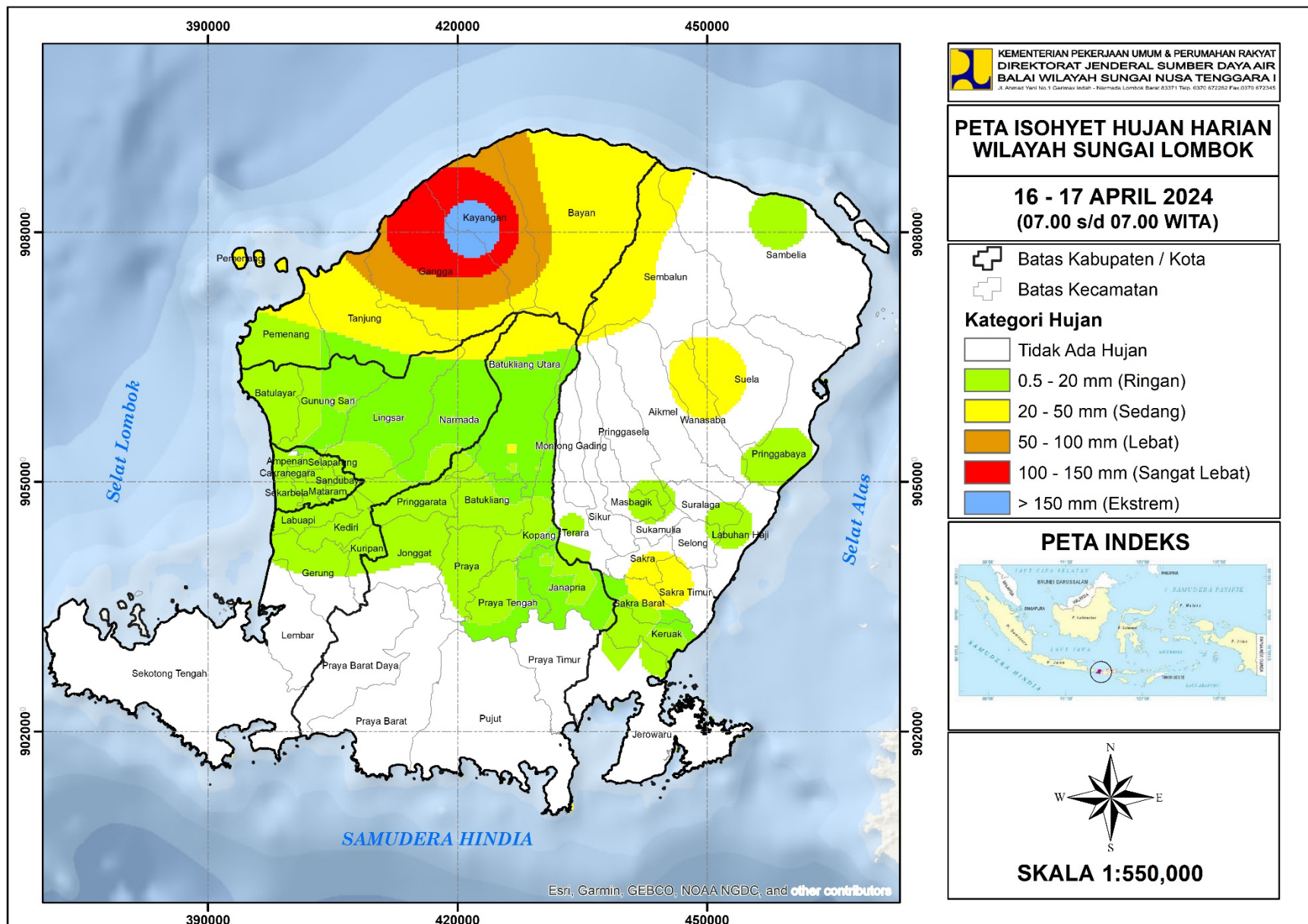

Mewujudkan Kemanfaatan Sumber Daya Air yang Berkelanjutan

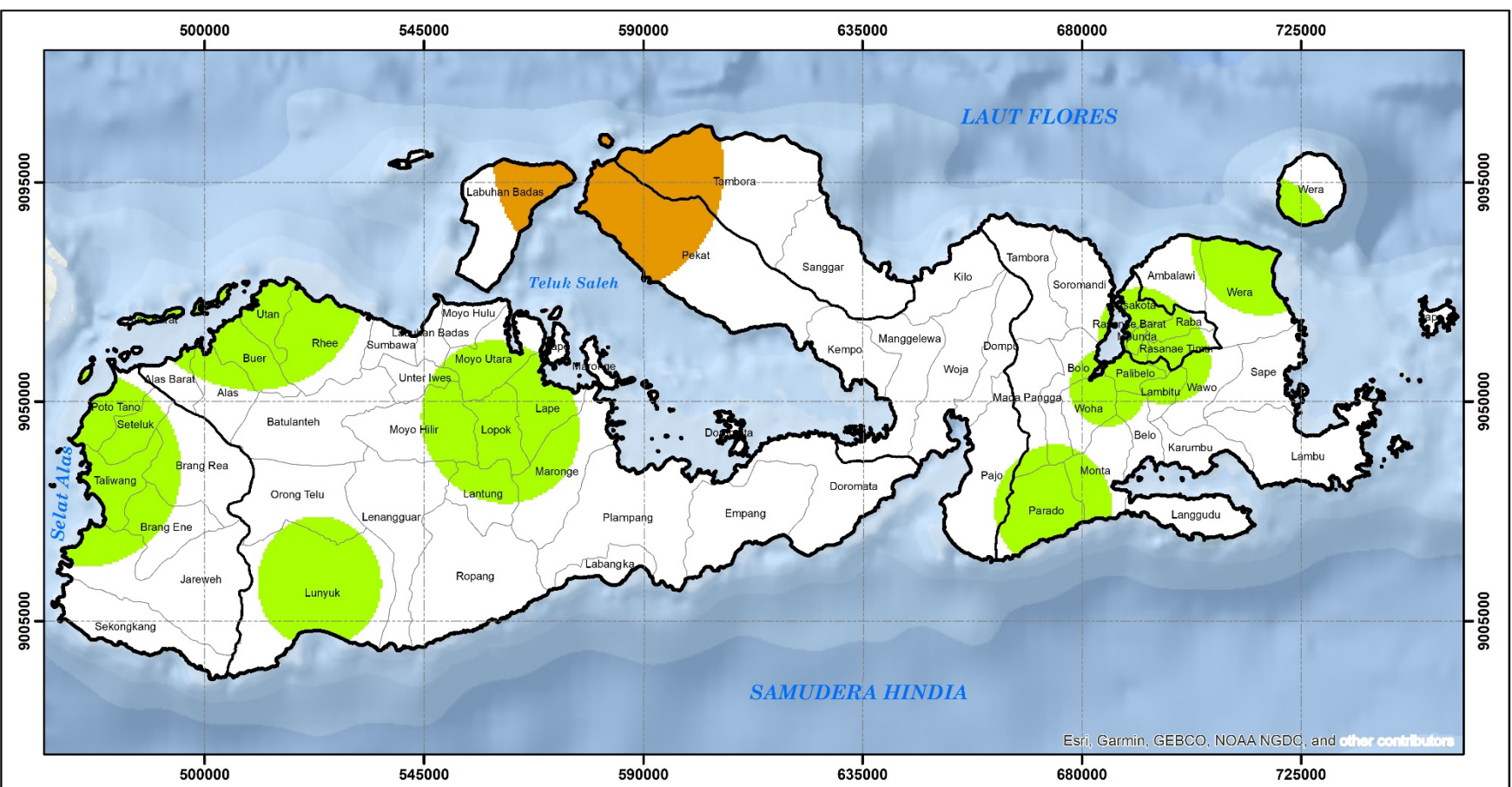

Esri, Garmin, GEBCO, NOAA NGDC, and other contributors

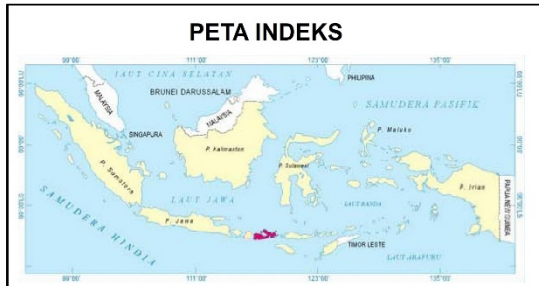

Legenda :

- Batas Kabupaten / Kota
- Batas Kecamatan

Tinggi Hujan (mm)

- Tidak Ada Hujan
- 0.5 - 20 mm (Ringan)
- 20 - 50 mm (Sedang)
- 50 - 100 mm (Lebat)
- 100 - 150 mm (Sangat Lebat)
- > 150 mm (Ekstrem)



KEMENTERIAN PEKERJAAN UMUM & PERUMAHAN RAKYAT
DIREKTORAT JENDERAL SUMBER DAYA AIR
BALAI WILAYAH SUNGAI NUSA TENGGARA I
Jl. Ahmad Yani No.1 Germax Indah - Narmada Lombok Barat 83371 Telp. 0370 672262 Fax.0370 672345

PETA ISOHYET HUJAN HARIAN
WILAYAH SUNGAI SUMBAWA
16 - 17 APRIL 2024 (07.00 s/d 07.00 WITA)

Sistem Grid : Transverse Mercator
 Proyeksi : Grid Geografi dan Grid UTM
 Zona UTM : 50 S

 SKALA 1:1,070,000

Mewujudkan Kemanfaatan Sumber Daya Air yang Berkelanjutan