

Monitoring Curah Hujan Harian WS Lombok & Sumbawa

Tanggal 17 - 18 April 2024

Tinggi Curah Hujan Tanggal 17 - 18 April WS Lombok

No	Nama Pos	DAS	Desa	Kecamatan	Kabupaten	Hujan (mm)	Kategori
1	Sesaot	Jangkok	Buwun Sejati	Narmada	Lombok Barat	29.0	Sedang
2	B.Sesaot	Jangkok	Sesaot	Narmada	Lombok Barat	11.3	Ringan
3	B.Nyurbaye	Jangkok	Saribaya	Lingsar	Lombok Barat	12.0	Ringan
4	B. Batu Kantar	Kelongsong Remening	Narmada	Narmada	Lombok Barat	2.6	Ringan
5	Bukit Tinggi	Meninting	Bukit Tinggi	Gunung Sari	Lombok Barat	42.8	Sedang
6	Gunung Sari	Meninting	Gunung Sari	Gunung Sari	Lombok Barat	6.4	Ringan
7	B Datar	Babak	Bengkel	Labuapi	Lombok Barat	2.7	Ringan
8	Dasan Cermen	Babak	Aik Darek	Batukliang	Lombok Tengah	1.9	Ringan
9	Jengguar	Babak	Aiq Berik	Batukliang Utara	Lombok Tengah	54.0	Lebat
10	Lingkok Lime	Babak	Setiling	Batukliang Utara	Lombok Tengah	35.0	Sedang
11	B.Keru Feeder	Babak	Sedau	Narmada	Lombok Barat	12.8	Ringan
12	B. Babak	Babak	Teratak	Batukliang Utara	Lombok Tengah	10.3	Ringan
13	B.Benjoy	Babak	Teratak	Batukliang Utara	Lombok Tengah	7.0	Ringan
14	B. Brambang	Babak	Aik Bukak	Batukliang Utara	Lombok Tengah	6.0	Ringan
15	E.Sade	Dodokan	Barebali	Batukliang	Lombok Tengah	2.0	Ringan
16	E.Gule Liat	Dodokan	Aik Bukak	Batukliang Utara	Lombok Tengah	7.8	Ringan
17	E.Grantung	Dodokan	Gerantung	Praya Tengah	Lombok Tengah	3.2	Ringan
18	Kopang	Renggung	Kopang	Kopang	Lombok Tengah	1.5	Ringan
19	Sambelia	Sambelia	Sambelia	Sambelia	Lombok Timur	2.1	Ringan
20	Perian	Palung	Perian	Montong Gading	Lombok Timur	20.2	Sedang
21	B.Rutus	Palung	Rarang	Terara	Lombok Timur	1.5	Ringan
22	B.Reban Aji	Kukusan	Benyer	Wanasaba	Lombok Timur	1.0	Ringan
23	B.Lendang Guar	Beburung	Semalun	Semalun	Lombok Timur	22.0	Sedang
24	B.Rempek	Lempenge	Rempek	Gangga	Lombok Utara	40.0	Sedang
25	Santong	Sidutan	Santong	Kayangan	Lombok Utara	4.5	Ringan
26	Sopak	Reak	Senaru	Bayan	Lombok Utara	1.8	Ringan
27	Bertais	Unus	Gerimax	Narmada	Lombok Barat	2.2	Ringan
28	B.Pesongoran	Unus	Pagutan	Mataram	Mataram	3.1	Ringan
29	Airlangga	Unus	Punia	Mataram	Mataram	4.9	Ringan

Kategori Hujan (Sumber, BMKG)

Hujan Ringan 5 - 20 mm/hari

Hujan Sedang 20 - 50 mm/hari

Hujan Lebat 50 - 100 mm/hari

Hujan Sangat Lebat 100 - 150 mm/hari

Hujan Ekstrem > 150 mm/hari

Tinggi Curah Hujan Tanggal 17 - 18 April WS Sumbawa

No	Nama Pos	DAS	Desa	Kecamatan	Kabupaten	Hujan (mm)	Kategori
1	Kadindi	Nangamino	Kadindi	Pekat	Dompu	37.5	Sedang
2	Utan	Utan	Motong	Utan	Sumbawa	5.4	Ringan

Kategori Hujan (Sumber, BMKG)

Hujan Ringan 5 - 20 mm/hari

Hujan Sedang 20 - 50 mm/hari

Hujan Lebat 50 - 100 mm/hari

Hujan Sangat Lebat 100 - 150 mm/hari

Hujan Ekstrem > 150 mm/hari

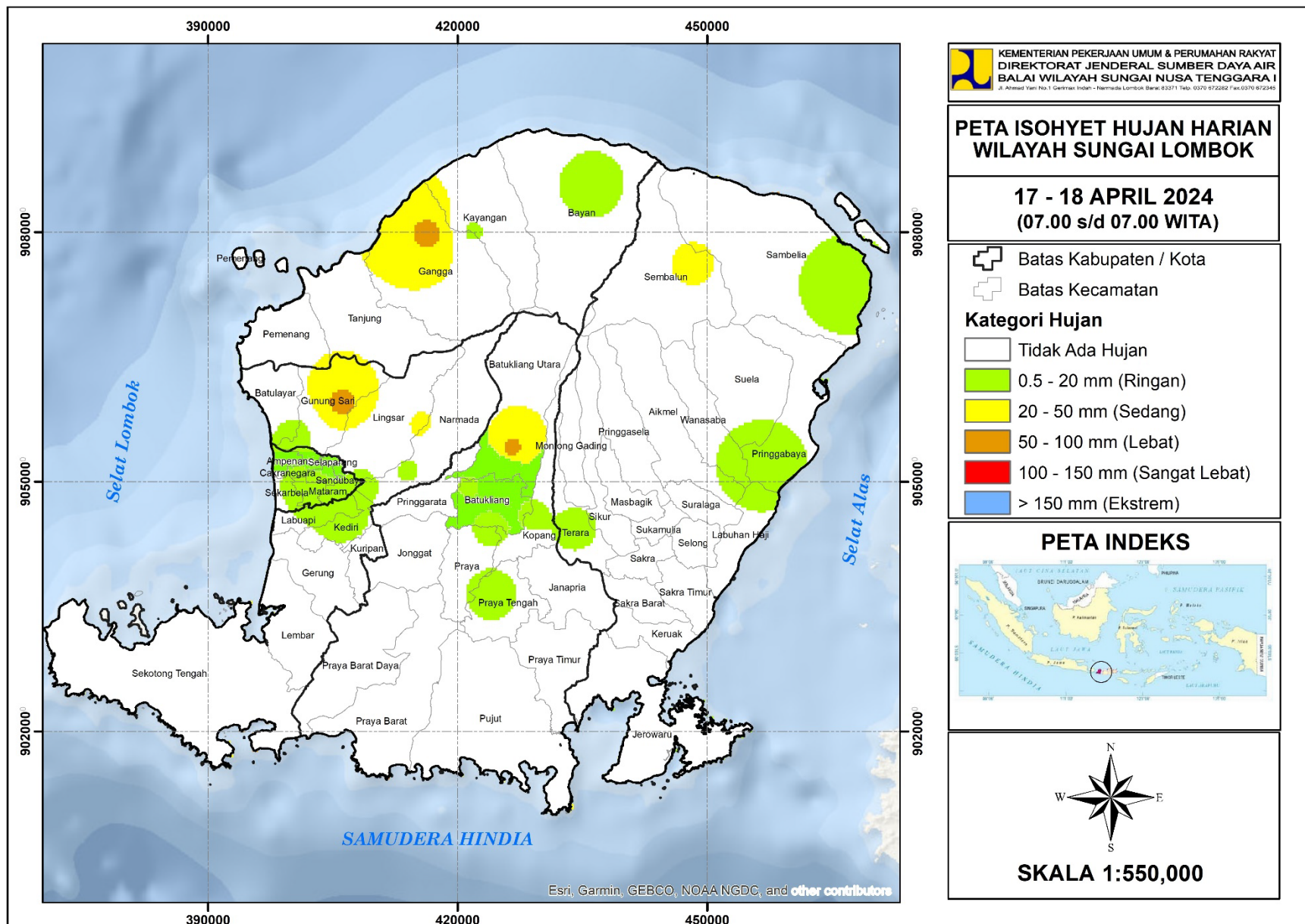

Mewujudkan Kemanfaatan Sumber Daya Air yang Berkelanjutan

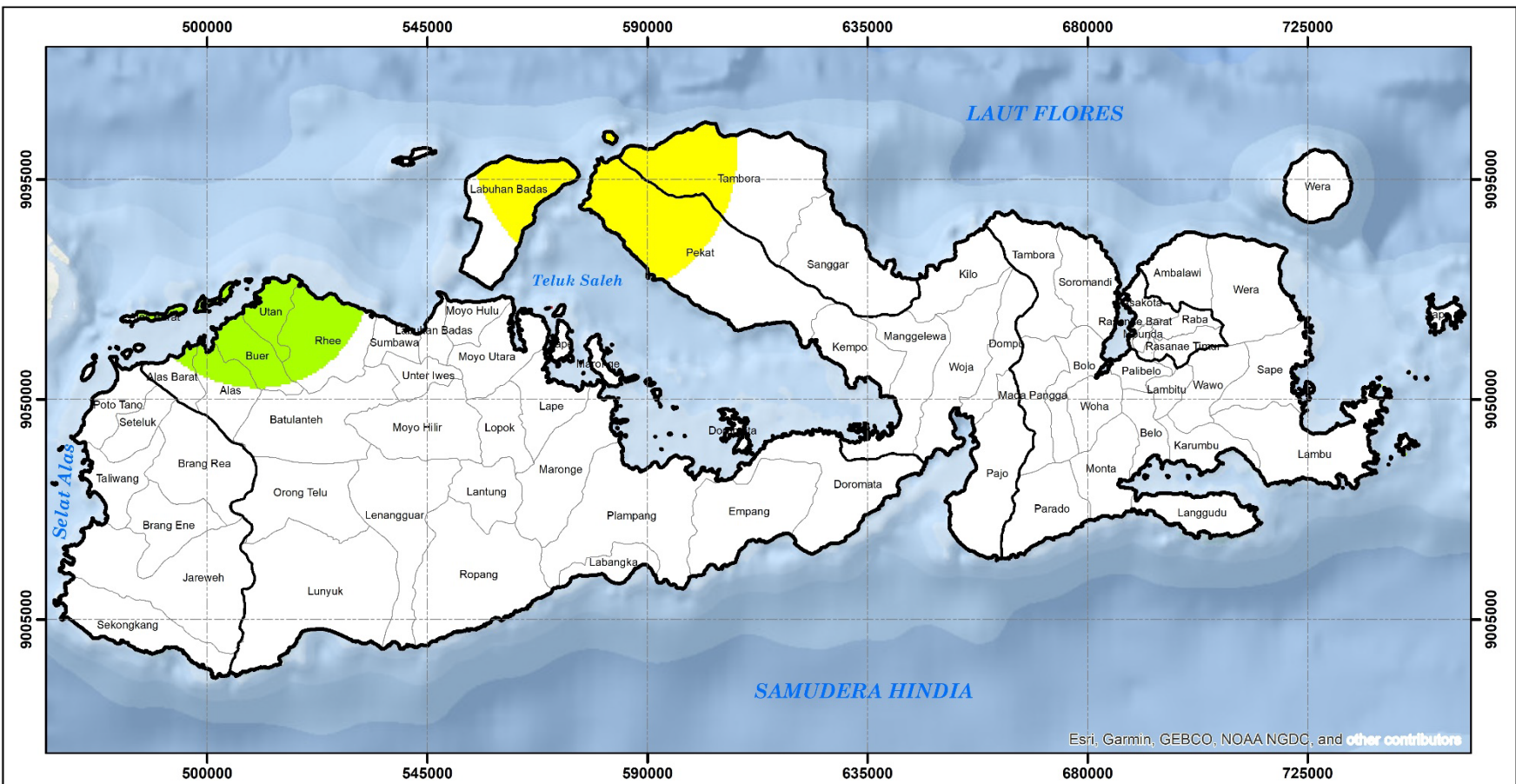

Esri, Garmin, GEBCO, NOAA NGDC, and other contributors



Legenda :

- Batas Kabupaten / Kota
- Batas Kecamatan
- Tinggi Hujan (mm)**
- Tidak Ada Hujan
- 0.5 - 20 mm (Ringan)
- 20 - 50 mm (Sedang)
- 50 - 100 mm (Lebat)
- 100 - 150 mm (Sangat Lebat)
- > 150 mm (Ekstrem)

 **KEMENTERIAN PEKERJAAN UMUM & PERUMAHAN RAKYAT**
DIREKTORAT JENDERAL SUMBER DAYA AIR
BALAI WILAYAH SUNGAI NUSA TENGGARA I
 Jl. Ahmad Yani No.1 Germax Indah - Narmada Lombok Barat 83371 Telp. 0370 672282 Fax 0370 672345

PETA ISOHYET HUJAN HARIAN
WILAYAH SUNGAI SUMBAWA
17 - 18 APRIL 2024 (07.00 s/d 07.00 WITA)

Sistem Grid : Transverse Mercator
 Proyeksi : Grid Geografi dan Grid UTM
 Zona UTM : 50 S



Mewujudkan Kemanfaatan Sumber Daya Air yang Berkelanjutan