

Monitoring Curah Hujan Harian WS Lombok & Sumbawa

Tanggal 18 - 19 April 2024

Tinggi Curah Hujan Tanggal 18 - 19 April WS Lombok

No	Nama Pos	DAS	Desa	Kecamatan	Kabupaten	Hujan (mm)	Kategori
1	Sesaot	Jangkok	Buwun Sejati	Narmada	Lombok Barat	6.5	Ringan
2	Jurang Malang	Jangkok	Pakuan	Narmada	Lombok Barat	38.5	Sedang
3	B.Sesaot	Jangkok	Sesaot	Narmada	Lombok Barat	24.0	Sedang
4	B.Nyurbaye	Jangkok	Saribaya	Lingsar	Lombok Barat	14.5	Ringan
5	B.Dasan. Tereng	Kelongkong Remening	Dasan Tereng	Narmada	Lombok Barat	36.9	Sedang
6	Bukit Tinggi	Meninting	Bukit Tinggi	Gunung Sari	Lombok Barat	48.6	Sedang
7	Gunung Sari	Meninting	Gunung Sari	Gunung Sari	Lombok Barat	11.5	Ringan
8	B Datar	Babak	Bengkel	Labuapi	Lombok Barat	3.7	Ringan
9	Keru	Babak	Lebah Sempaga	Narmada	Lombok Barat	11.0	Ringan
10	Dasan Cermen	Babak	Aik Darek	Batukliang	Lombok Tengah	19.2	Ringan
11	Jenggar	Babak	Aiq Berik	Batukliang Utara	Lombok Tengah	13.8	Ringan
12	Lingkok Lime	Babak	Setiling	Batukliang Utara	Lombok Tengah	16.0	Ringan
13	B.Keru Feeder	Babak	Sedau	Narmada	Lombok Barat	18.5	Ringan
14	B. Babak	Babak	Teratak	Batukliang Utara	Lombok Tengah	3.6	Ringan
15	B.Gebong	Babak	Bilebante	Pringgarata	Lombok Tengah	2.1	Ringan
16	B. Batu riti	Babak	Taman Ayu	Gerung	Lombok Barat	5.4	Ringan
17	B. Brambang	Babak	Aik Bukak	Batukliang Utara	Lombok Tengah	0.5	Ringan
18	Kopang	Renggung	Kopang	Kopang	Lombok Tengah	1.0	Ringan
19	Perian	Palung	Perian	Montong Gading	Lombok Timur	2.0	Ringan
20	Santong	Sidutan	Santong	Kayangan	Lombok Utara	5.2	Ringan
21	Bertais	Unus	Gerimax	Narmada	Lombok Barat	63.0	Lebat
22	B.Pesongoran	Unus	Pagutan	Mataram	Mataram	33.4	Sedang
23	Airlangga	Unus	Punia	Mataram	Mataram	9.4	Ringan

Kategori Hujan (Sumber, BMKG)

Hujan Ringan 5 - 20 mm/hari

Hujan Sedang 20 - 50 mm/hari

Hujan Lebat 50 - 100 mm/hari

Hujan Sangat Lebat 100 - 150 mm/hari

Hujan Ekstrem > 150 mm/hari

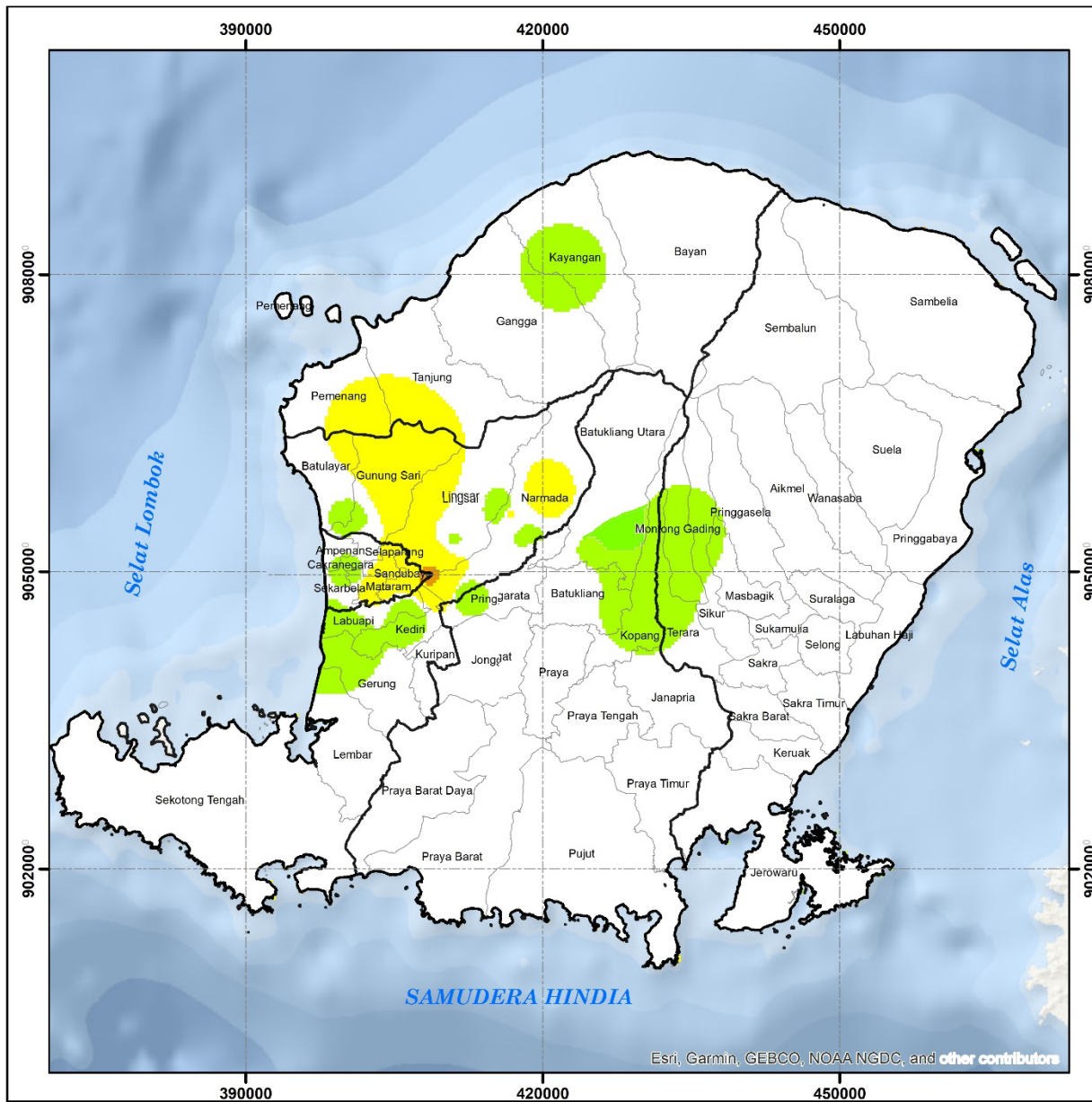

KEMENTERIAN PEKERJAAN UMUM & PERUMAHAN RAKYAT
 DIREKTORAT JENDERAL SUMBER DAYA AIR
 BALAI WILAYAH SUNGAI NUSA TENGGARA I
Jl. Abadiyah VIII No.1 Gegerrejo Selatan - Narmada, Lombok Barat 83271, Telp. 0370-572282 Fax. 0370-572345

**PETA ISOHYET HUJAN HARIAN
 WILAYAH SUNGAI LOMBOK**

**18 - 19 APRIL 2024
 (07.00 s/d 07.00 WITA)**

- Batas Kabupaten / Kota
- Batas Kecamatan
- Kategori Hujan**
- Tidak Ada Hujan
- 0.5 - 20 mm (Ringan)
- 20 - 50 mm (Sedang)
- 50 - 100 mm (Lebat)
- 100 - 150 mm (Sangat Lebat)
- > 150 mm (Ekstrem)

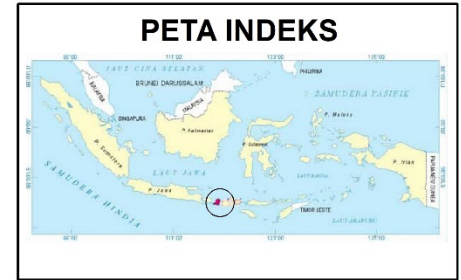

SKALA 1:550,000

Mewujudkan Kemanfaatan Sumber Daya Air yang Berkelanjutan

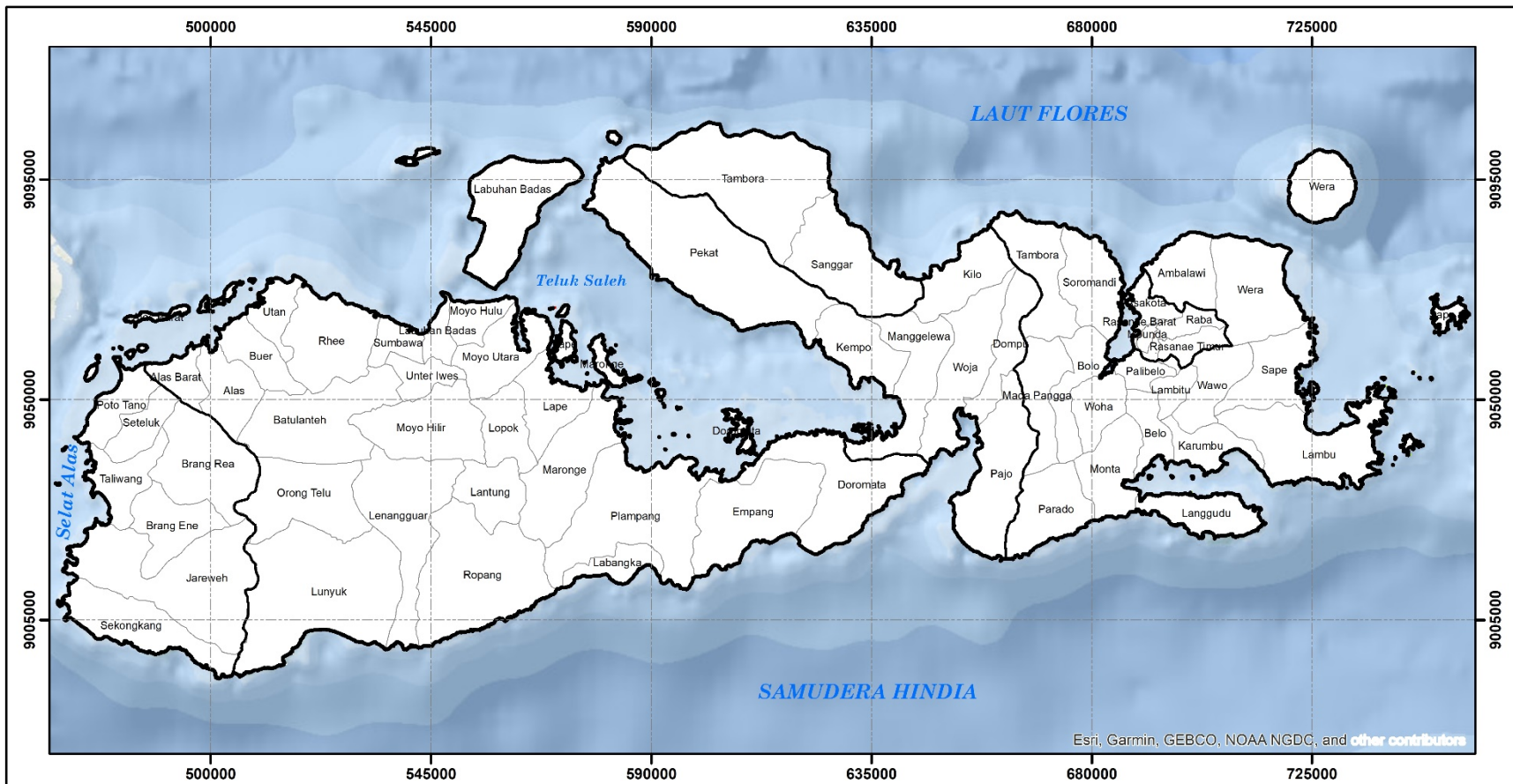

Esri, Garmin, GEBCO, NOAA NGDC, and other contributors



Legenda :

- Batas Kabupaten / Kota
- Batas Kecamatan
- Tinggi Hujan (mm)**
- Tidak Ada Hujan
- 0.5 - 20 mm (Ringan)
- 20 - 50 mm (Sedang)
- 50 - 100 mm (Lebat)
- 100 - 150 mm (Sangat Lebat)
- > 150 mm (Ekstrem)

 **KEMENTERIAN PEKERJAAN UMUM & PERUMAHAN RAKYAT**
DIREKTORAT JENDERAL SUMBER DAYA AIR
BALAI WILAYAH SUNGAI NUSA TENGGARA I
Jl. Ahmad Yani No.1 Gelirmax Indah - Narmada Lombok Barat 83371 Telp. 0370 672282 Fax.0370 672345

PETA ISOHYET HUJAN HARIAN
WILAYAH SUNGAI SUMBAWA
18 - 19 APRIL 2024 (07.00 s/d 07.00 WITA)

Sistem Grid : Transverse Mercator
 Proyeksi : Grid Geografi dan Grid UTM
 Zona UTM : 50 S

 SKALA 1:1,070,000

Mewujudkan Kemanfaatan Sumber Daya Air yang Berkelanjutan