

Monitoring Curah Hujan Harian WS Lombok & Sumbawa

Tanggal 24 - 25 April 2024

Tinggi Curah Hujan Tanggal 24 - 25 April WS Lombok

No	Nama Pos	DAS	Desa	Kecamatan	Kabupaten	Hujan (mm)	Kategori
1	Sesaot	Jangkok	Buwun Sejati	Narmada	Lombok Barat	3.2	Ringan
2	Jurang Malang	Jangkok	Pakuan	Narmada	Lombok Barat	17.0	Ringan
3	B.Sesaot	Jangkok	Sesaot	Narmada	Lombok Barat	10.3	Ringan
4	B. Batu Kantar	Kelongsong Remening	Narmada	Narmada	Lombok Barat	13.5	Ringan
5	B.Dasan. Tereng	Kelongsong Remening	Dsn Tereng	Narmada	Lombok Barat	3.3	Ringan
6	Serumbung	Tibuli	Serumbung	Lembar	Lombok Barat	1.0	Ringan
7	Pelangan	Pelangan	Pelangan	Sekotong Barat	Lombok Barat	1.4	Ringan
8	Keru	Babak	Lebah Sempaga	Narmada	Lombok Barat	14.5	Ringan
9	Dasan Cermen	Babak	Aik Darek	Batukliang	Lombok Tengah	9.2	Ringan
10	Jengguar	Babak	Aiq Berik	Batukliang Utara	Lombok Tengah	31.7	Sedang
11	Lingkok Lime	Babak	Setiling	Batukliang Utara	Lombok Tengah	16.0	Ringan
12	B.Keru Feeder	Babak	Sedau	Narmada	Lombok Barat	17.5	Ringan
13	B. Babak	Babak	Teratak	Batukliang Utara	Lombok Tengah	20.0	Ringan
14	B.Benjor	Babak	Teratak	Batukliang Utara	Lombok Tengah	20.0	Ringan
15	B. Brambang	Babak	Aik Bukak	Batukliang Utara	Lombok Tengah	20.0	Ringan
16	E.Sade	Dodokan	Barebali	Batukliang	Lombok Tengah	35.0	Sedang
17	E.Jurang Dao	Dodokan	Mas-Mas	Batukliang	Lombok Tengah	31.3	Sedang
18	E.Gule Liat	Dodokan	Aik Bukak	Batukliang Utara	Lombok Tengah	23.5	Sedang
19	E.Surabaya	Dodokan	Jontlak	Praya	Lombok Tengah	23.0	Sedang
20	Batujai	Dodokan	Batu Jai	Praya Barat	Lombok Tengah	37.0	Sedang
21	Kabul	Dodokan	Kabul	Praya Barat Daya	Lombok Tengah	29.8	Sedang
22	Mangkung	Dodokan	Mangkung	Praya Barat	Lombok Tengah	12.8	Ringan
23	Pengadang	Dodokan	Pengadang	Praya Tengah	Lombok Tengah	20.0	Ringan
24	E.Grantung	Dodokan	Gerantung	Praya Tengah	Lombok Tengah	30.6	Sedang
25	B.Mujur2	Renggung	Mujur	Praya Timur	Lombok Tengah	7.6	Ringan
26	E.Kuang Sampi	Renggung	Pendem	Janapria	Lombok Tengah	51	Lebat
27	E.Dana Sari	Renggung	Kerembung	Janapria	Lombok Tengah	58.4	Lebat
28	Kopang	Renggung	Kopang	Kopang	Lombok Tengah	9.0	Ringan
29	Rembitan	Renggung	Rembitan	Pujut	Lombok Tengah	3.0	Ringan
30	Belanting	Nangka	Belanting	Sambelia	Lombok Timur	1.0	Ringan
31	Perian	Palung	Perian	Montong Gading	Lombok Timur	20.6	Sedang
32	B.Rutus	Palung	Rarang	Terara	Lombok Timur	27.0	Sedang
33	Bertais	Unus	Gerimax	Narmada	Lombok Barat	0.8	Ringan

Kategori Hujan (Sumber, BMKG)

Hujan Ringan 5 - 20 mm/hari

Hujan Sedang 20 - 50 mm/hari

Hujan Lebat 50 - 100 mm/hari

Hujan Sangat Lebat 100 - 150 mm/hari

Hujan Ekstrem > 150 mm/hari

Tinggi Curah Hujan Tanggal 24 - 25 April WS Sumbawa

No	Nama Pos	DAS	Desa	Kecamatan	Kabupaten	Hujan (mm)	Kategori
1	Dompu	Labalaju	Bada	Dompu	Dompu	23.5	Sedang
2	Dompu Iklim	Tarei	Matua	Woja	Dompu	33.1	Sedang
3	Kumbe	Rontu	Kumbe	Rasana'e Timur	Kota Bima	57.7	Lebat
4	Godo	Keli	Godo	Woha	Bima	2.3	Ringan
5	Rea Atas	Moyo	Brang Rea	Moyo Hulu	Sumbawa	3.5	Ringan
6	Lunyuk	Beh	Lunyuk Rea	Lunyuk	Sumbawa	19.6	Ringan

Kategori Hujan (Sumber, BMKG)

Hujan Ringan 5 - 20 mm/hari

Hujan Sedang 20 - 50 mm/hari

Hujan Lebat 50 - 100 mm/hari

Hujan Sangat Lebat 100 - 150 mm/hari

Hujan Ekstrem > 150 mm/hari

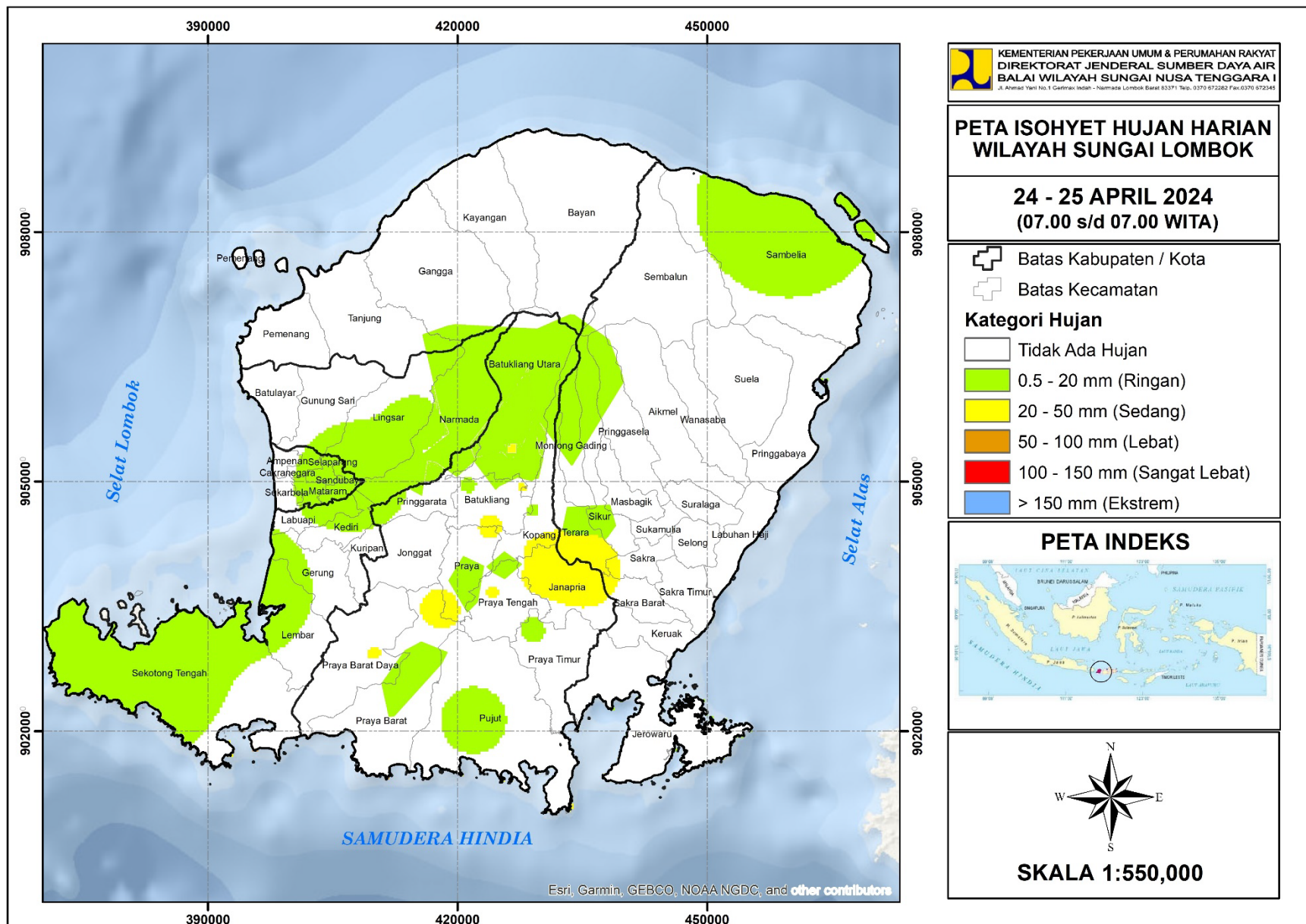

KEMENTERIAN PEKERJAAN UMUM & PERUMAHAN RAKYAT
 DIREKTORAT JENDERAL SUMBER DAYA AIR
 BALAI WILAYAH SUNGAI NUSA TENGGARA I
Jl. Arahmaji Tegal No.1 Cendrawasih - Normada Lombok Barat 83371 Telp. 0370-872282 Fax.0370-872244

**PETA ISOHYET HUJAN HARIAN
 WILAYAH SUNGAI LOMBOK**

**24 - 25 APRIL 2024
 (07.00 s/d 07.00 WITA)**

- Batas Kabupaten / Kota
- Batas Kecamatan
- Kategori Hujan**
- Tidak Ada Hujan
- 0.5 - 20 mm (Ringan)
- 20 - 50 mm (Sedang)
- 50 - 100 mm (Lebat)
- 100 - 150 mm (Sangat Lebat)
- > 150 mm (Ekstrem)



SKALA 1:550,000

Mewujudkan Kemanfaatan Sumber Daya Air yang Berkelanjutan

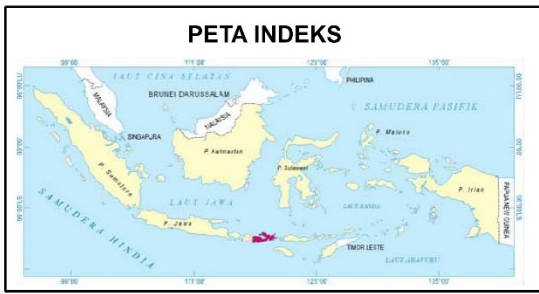
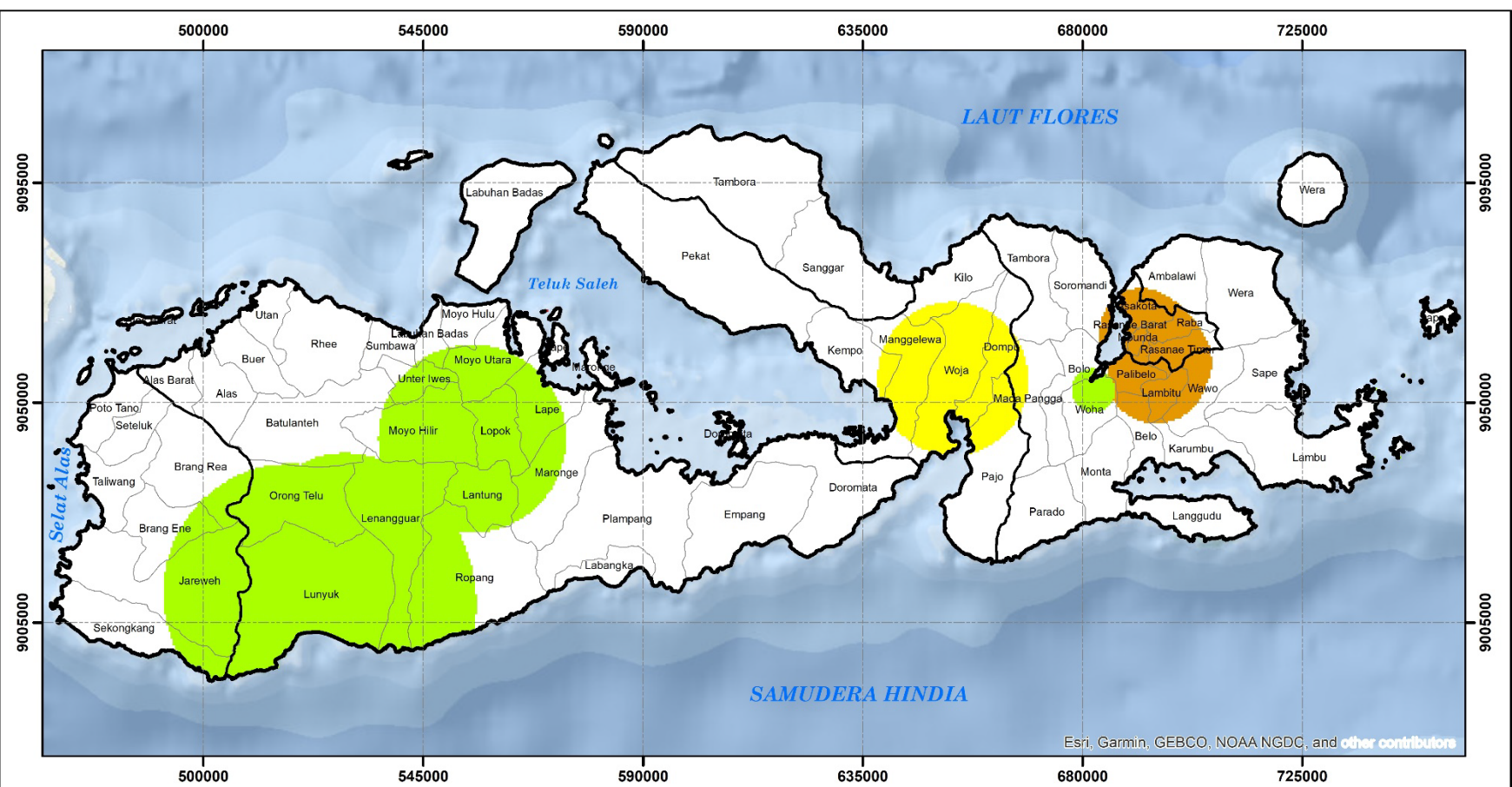

Legenda :

- Batas Kabupaten / Kota
- Batas Kecamatan

Tinggi Hujan (mm)

- Tidak Ada Hujan
- 0.5 - 20 mm (Ringan)
- 20 - 50 mm (Sedang)
- 50 - 100 mm (Lebat)
- 100 - 150 mm (Sangat Lebat)
- > 150 mm (Ekstrem)

 **KEMENTERIAN PEKERJAAN UMUM & PERUMAHAN RAKYAT**
DIREKTORAT JENDERAL SUMBER DAYA AIR
BALAI WILAYAH SUNGAI NUSA TENGGARA I
Jl. Ahmad Yani No.1 Germax Indah - Narmada Lombok Barat 63371 Telp. 0370 672282 Fax 0370 672345

PETA ISOHYET HUJAN HARIAN
WILAYAH SUNGAI SUMBAWA
24 - 25 APRIL 2024 (07.00 s/d 07.00 WITA)

Sistem Grid : Transverse Mercator
 Proyeksi : Grid Geografi dan Grid UTM
 Zona UTM : 50 S

 SKALA 1:1,070,000

Mewujudkan Kemanfaatan Sumber Daya Air yang Berkelanjutan