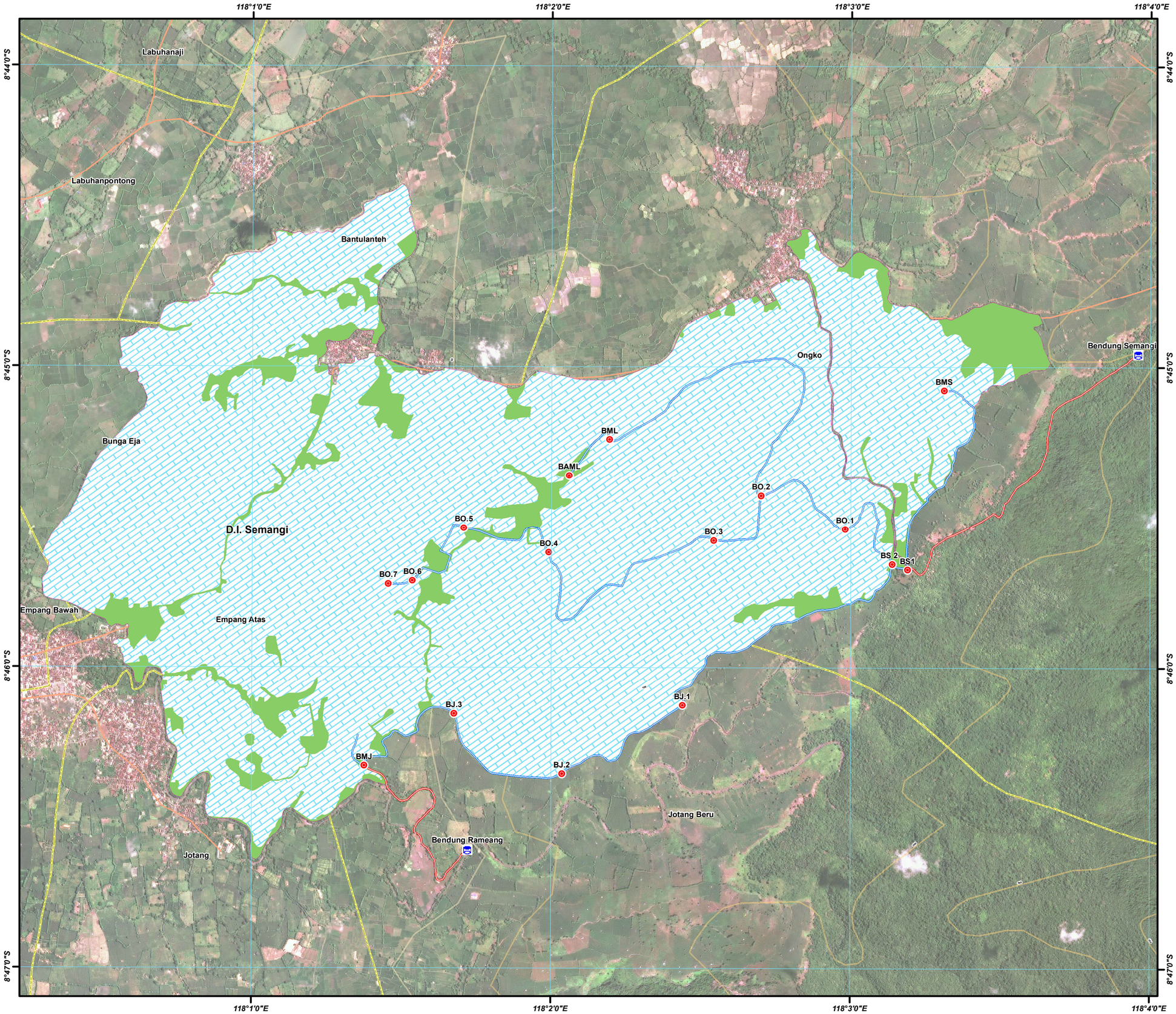

PETA DAERAH IRIGASI
DI. Semangi
Kewenangan Provinsi Nusa Tenggara Barat

N

SKALA 1 : 22.000

0 0.25 0.5 1 1.5 Km

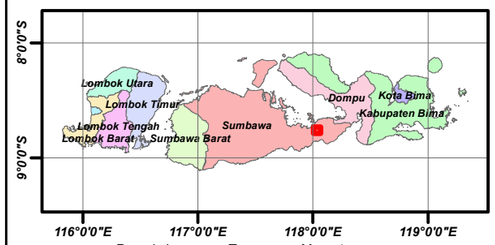

Proyeksi : Transverse Mecrator
Sistem Grid : Geografis
Datum : WGS 1984 Zona 50S

DIBUAT DAN DICETAK OLEH

PEMERINTAH PROVINSI NUSA TENGGARA BARAT
DINAS PEKERJAAN UMUM DAN PENATAAN RUANG
Jl Majapahit, No.8 , Kekalik Jaya, Kec. Sekarbela, Kota Mataram, Nusa Tenggara Barat. 83261

KETERANGAN

BANGUNAN IRIGASI
- Bendung Tetap/DAM
- Bangunan Bagi
- Box Tersier

SALURAN SDA
- Saluran Primer
- Saluran Sekunder
- Saluran Tersier
- Saluran Kuarter
- Sungai
- Anak Sungai

AREAL POTENSIAL
- Sawah Fungsional
- Lahan Potensial Lainnya

AREAL TIDAK DAPAT DI AIRI
- Permukiman

PERAIRAN
- Tambak Udang

BATAS ADMINISTRASI
- D.I. Semangi
- Batas Administrasi Desa
- Ruas Jalan

FUNGSI LAHAN

Unsur	Sub Unsur		Ha
Fungsional	Sawah	=	1186
Potensial	a. Lahan Perkebunan	=	124
Total Luas Potensial			**124**

PANJANG SALURAN IRIGASI

Unsur	Sub Unsur		m
Saluran Irigasi	Primer	=	3619
Saluran Irigasi	Sekunder	=	13836

BANGUNAN

Unsur	Sub Unsur		Jumlah
Bangunan Irigasi	Bendung Tetap	=	2
Bangunan Irigasi	Bagi Sadap	=	15

SUMBER DAN RIWAYAT PETA
- Survey lapangan dan analisis data Tahun 2020
- Peta RBI Skala 1:25.000 BIG, Tahun 2012
- Toponimi Pulau Lombok, Tahun 2017
- Peta Batas Administrasi NTB, Tahun 2016
- Pembaruan jaringan irigasi dan sungai hasil interpretasi citra satelit resolusi tinggi SPOT 6 & 7 tahun 2015-2016